

# Alberto de Torres

NOTAIO

## ATTESTAZIONE

EX ART. 22 d.lgs. 117/2017 ED EX ARTT. 16 e 17 DM. 15

settembre 2020

Io sottoscritto **ALBERTO de TORRES**, Notaio iscritto al ruolo del Distretto Notarile di Parma, residente in San Secondo Parmense, con studio alla via Guglielmo Marconi n. 1,

### PREMESSO

- che l'associazione riconosciuta "**CLUB ALPINO ITALIANO - SEZIONE DI PARMA**" in sigla "**CAI - SEZIONE DI PARMA**", con sede in Parma, al viale Piacenza n. 40, titolare del numero 92038500341 di codice fiscale e del numero 02078830342 di partita iva, nonché del numero 537 di iscrizione nel registro generale delle persone giuridiche (iscrizione avvenuta in data 18.11.2004 con D.D. n. 17199 del 18.11.2004), è ente dotato di personalità giuridica, come previsto dal codice civile, caratterizzato da autonomia patrimoniale perfetta ed il cui patrimonio è stato oggetto di valutazione in sede di iscrizione nel registro delle persone giuridiche suddetto;

- che, con i miei atti in data 9.5.2019 Repertorio n. 1653 Raccolta n. 1185 (registrato a Parma il 13.5.2019 al n. 6879) ed in data 30.10.2020 Repertorio n. 2487 Raccolta n. 1780 (registrato a Parma il 5.11.2020 al n. 16800), il "**CLUB ALPINO ITALIANO - SEZIONE DI PARMA**" ha adeguato la propria struttura associativa alla disciplina di cui al d.lgs. 117/2017, anche ai fini, una volta entrato in vigore, dell'iscrizione nel RUNTS;

- che, a seguito della presentazione di istanza d'iscrizione, il RUNTS ha effettuato, ex art. 31, IV comma, D.M. 106/2020, richiesta di integrazione ed, in particolare, richiesta della attestazione di cui all'art. 22 d.lgs. 117/2017;

- che, ai sensi del combinato disposto degli artt. 22 d.lgs. 117/2017 e 16 e 17 DM. 15 settembre 2020, l'attestazione del Notaio è connessa alla sola verifica dell'esistenza del patrimonio minimo richiesto dal medesimo art. 22 d.lgs. 117/2017 e 16 e 17 DM. 15 settembre 2020;

- che, ai fini di cui sopra, si allega alla presente attestazione la documentazione richiesta dagli innanzi richiamati artt. 22 d.lgs. 117/2017 e 16 e 17 DM. 15 settembre 2020.

Tutto ciò premesso, che forma parte integrante ed essenziale della presente attestazione, ai sensi e per gli effetti degli artt. 22 d.lgs. 117/2017 e 16 e 17 DM. 15 settembre

Via Guglielmo Marconi,1 - 43017 San Secondo Parmense (PR)

Tel. 0521.371113 - Fax. 0521.1851965

adetorres@notariato.it - studionotariledetorres@notariato.it

www.studionotariledetorres.it

# Alberto de Torres

NOTAIO

2020,

## ATTESTO

la sussistenza, con riferimento l'associazione riconosciuta "CLUB ALPINO ITALIANO - SEZIONE DI PARMA" in sigla "CAI - SEZIONE DI PARMA", con sede in Parma, al viale Piacenza n. 40, titolare del numero 92038500341 di codice fiscale e del numero 02078830342 di partita iva, nonché del numero 537 di iscrizione nel registro generale delle persone giuridiche (iscrizione avvenuta in data 18.11.2004 con D.D. n. 17199 del 18.11.2004), del patrimonio minimo richiesto dalla normativa innanzi richiamata ai fini dell'iscrizione nel Registro Unico Nazionale del Terzo Settore (RUNTS).

San Secondo Parmense (PR), ventisei ottobre duemilaventidue.

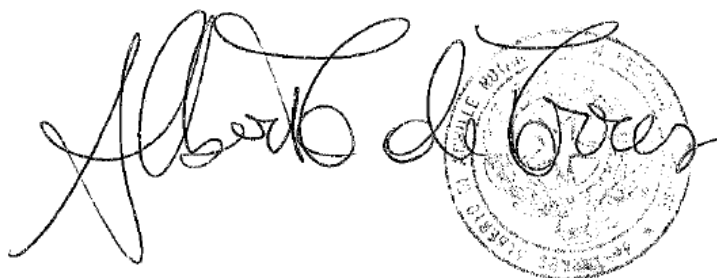
The image shows a handwritten signature in cursive script that reads "Alberto de Torres". To the right of the signature is a circular notary seal. The seal contains the text "ALBERTO DE TORRES" around the perimeter and "NOTAIO" in the center. The seal is stamped in a light grey color.

**STATO PATRIMONIALE**  
 (importi in Euro)

<b>ATTIVO</b>	<b>giu-22</b>	<b>2021</b>
<b>A) quote associative o apporti ancora dovuti</b>	00	00
<b>B) Immobilizzazioni</b>	<b>256.621,20</b>	<b>249.857,76</b>
<b>I - immobilizzazioni immateriali</b>	<b>432,63</b>	<b>865,00</b>
1) costi di impianto e di ampliamento	-00	-00
2) costi di sviluppo	-00	-00
3) diritti di brevetto industriale e diritti di utilizzazione delle opere dell'ingegno;	432,63	865,00
4) concessioni, licenze, marchi e diritti simili	-00	-00
5) avviamento	-00	-00
6) immobilizzazioni in corso e acconti	-00	-00
7) altre	-00	-00
<b>II - immobilizzazioni materiali</b>	<b>256.188,57</b>	<b>248.992,76</b>
1) terreni e fabbricati	232.561,29	237.688,57
2) impianti e macchinari	8.118,74	8.264,12
3) attrezzature	11.786,90	-00
4) altri beni	3.721,64	3.040,07
5) immobilizzazioni in corso e acconti	-00	-00
<b>III - immobilizzazioni finanziarie, con separata indicazione aggiuntiva, per ciascuna voce dei crediti, degli importi esigibili entro l'esercizio successivo:</b>	<b>-00</b>	<b>-00</b>
1) partecipazioni in	-00	-00
a) imprese controllate	-00	-00
b) imprese collegate	-00	-00
c) altre imprese	-00	-00
2) crediti	-00	-00
a) verso imprese controllate	-00	-00
b) verso imprese collegate	-00	-00
c) verso altri enti del Terzo settore	-00	-00
d) verso altri	-00	-00
3) altri titoli	-00	-00
<b>C) attivo circolante</b>	<b>278.916,08</b>	<b>239.513,39</b>
<b>I - rimanenze</b>	<b>42.346,00</b>	<b>3.164,49</b>
1) materie prime, sussidiarie e di consumo		
2) prodotti in corso di lavorazione e semilavorati		
3) lavori in corso su ordinazione		
4) prodotti finiti e merci	42.346,00	3.164,49
5) acconti		
<b>II - crediti, con separata indicazione aggiuntiva, per ciascuna voce, degli importi esigibili oltre l'esercizio successivo</b>	<b>59.084,60</b>	<b>63.101,16</b>
1) verso utenti e clienti	40.759,79	36.821,94
2) verso associati e fondatori		

3) verso enti pubblici	18.024,81	25.642,93
4) verso soggetti privati per contributi	-00	-00
5) verso enti della stessa rete associativa	-00	-00
6) verso altri enti del Terzo settore	-00	-00
7) verso imprese controllate	-00	-00
8) verso imprese collegate	-00	-00
9) crediti tributari	-00	533,00
10) da 5 per mille	-00	-00
11) imposte anticipate	-00	-00
12) verso altri	300,00	103,29
<b>III - attivita' finanziarie che non costituiscono immobilizzazioni</b>	<b>-00</b>	<b>-00</b>
1) partecipazioni in imprese controllate	-00	-00
2) partecipazioni in imprese collegate	-00	-00
3) altri titoli	-00	-00
<b>IV - disponibilita' liquide</b>	<b>177.485,48</b>	<b>173.247,74</b>
1) depositi bancari e postali	174.136,31	165.489,02
2) assegni	-00	-00
3) denaro e valori in cassa	3.349,17	7.758,72
<b>D) ratei e risconti attivi</b>	<b>907,16</b>	<b>1.366,18</b>
<b>TOTALE ATTIVO</b>	<b>536.444,44</b>	<b>490.737,33</b>

<b>PASSIVO</b>	<b>2021</b>	<b>2021</b>
<b>A) patrimonio netto</b>	<b>477.241,49</b>	<b>426.178,14</b>
<b>I - Fondo di dotazione dell'ente</b>	<b>371.405,67</b>	<b>371.405,67</b>
<b>II - Patrimonio vincolato</b>	<b>15.000,00</b>	<b>15.000,00</b>
1) riserve statutarie	-00	-00
2) riserve vincolate per decisione degli organi istituzionali	15.000,00	15.000,00
3) riserve vincolate destinate da terzi	-00	-00
<b>III - patrimonio libero</b>	<b>39.772,47</b>	<b>32.769,09</b>
1) riserve di utili o avanzi di gestione	39772,47	32.769,09
2) altre riserve	-00	-00
<b>IV - avanzo/disavanzo d'esercizio</b>	<b>51.063,35</b>	<b>7.003,38</b>
<b>B) fondi per rischi e oneri</b>	<b>-00</b>	<b>-00</b>
1) per trattamento di quiescenza e obblighi simili	-00	-00
2) per imposte, anche differite	-00	-00
3) altri	-00	-00
<b>C) trattamento di fine rapporto di lavoro subordinato</b>	<b>1.027,75</b>	<b>698,91</b>
<b>D) debiti, con separata indicazione aggiuntiva, per ciascuna voce, degli importi esigibili oltre l'esercizio successivo</b>	<b>58.175,20</b>	<b>13.356,68</b>
1) debiti verso banche	-00	-00
2) debiti verso altri finanziatori	-00	-00
3) debiti verso associati e fondatori per finanziamenti	-00	-00
4) debiti verso enti della stessa rete associativa	-00	35,55
5) debiti per erogazioni liberali condizionate	-00	-00
6) acconti	-00	-00

7) debiti verso fornitori	53.428,55	7.364,45
8) debiti verso imprese controllate e collegate	-00	-00
9) debiti tributari	2.855,74	2.638,92
10) debiti verso istituti di previdenza e di sicurezza sociale	456,51	497,37
11) debiti verso dipendenti e collaboratori	1.413,40	2.386,19
12) altri debiti	21,00	473,20
<b>E) ratei e risconti passivi</b>	<b>-00</b>	<b>50.163,60</b>
<b>TOTALE PASSIVO</b>	<b>536.444,44</b>	<b>490.737,33</b>
	-00	-00

Il Presidente

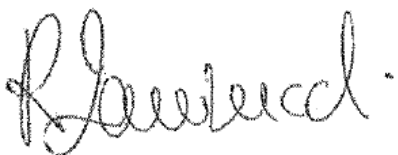



r\_emiro.Giunta - Prot. 26/10/2022.1111655.E

**RENDICONTO GESTIONALE**  
 (importi in Euro)

	giu-22	2021	PROVENTI E RICAVI	giu-22	2021
<b>A) Costi e oneri da attività di interesse generale</b>	<b>-248.142,14</b>	<b>-319.257,04</b>	<b>A) Ricavi, rendite e proventi da attività di interesse</b>	<b>283.859,59</b>	<b>314.864,59</b>
1) Materie prime, sussidiarie, di consumo e di merci	-3.677,05	-27.988,03	1) Proventi da quote associative e apporti dei fondatori	100.599,70	96.063,60
2) Servizi	-226.608,94	-254.526,76	2) Proventi dagli associati per attività mutuali	-00	-00
3) Godimento beni di terzi	-00	-366,00	3) Ricavi per prestazioni e cessioni ad associati	86.885,70	82.495,33
4) Personale	-5.419,58	-13.796,97	4) Erogazioni liberali	694,00	2.713,00
5) Ammortamenti	-2.580,41	-4.035,98	5) Proventi del 5 per mille	-00	6.218,72
6) Accantonamenti per rischi ed oneri	-00	-00	6) Contributi da soggetti privati	11.250,00	39.419,63
7) Oneri diversi di gestione	-6.691,67	-15.578,05	7) Ricavi per prestazioni e cessioni a terzi	46.871,70	18.534,50
8) Rimanenze iniziali	-3.164,49	-2.965,25	8) Contributi da enti pubblici	5.100,00	64.599,66
			9) Proventi da contratti con enti pubblici	-00	-00
			10) Altri ricavi, rendite e proventi	112,49	1.455,66
			11) Rimanenze finali	42.346,00	3.164,49
			<b>Avanzo/disavanzo attività di interesse generale (+/-)</b>	<b>45.717,45</b>	<b>-4.592,45</b>
<b>B) Costi e oneri da attività diverse</b>	<b>-9.818,73</b>	<b>-15.877,12</b>	<b>B) Ricavi, rendite e proventi da attività diverse</b>	<b>16.774,88</b>	<b>27.579,95</b>
1) Materie prime, sussidiarie, di consumo e di merci	-00	-00	1) Ricavi per prestazioni e cessioni ad associati e fondatori	-00	-00
2) Servizi	-5.226,80	-5.023,77	2) Contributi da soggetti privati	-00	-00
3) Godimento beni di terzi	-00	-00	3) Ricavi per prestazioni e cessioni a terzi	-00	-00
4) Personale	-00	-00	4) Contributi da enti pubblici	-00	-00
5) Ammortamenti	-4.591,98	-9.383,35	5) Proventi da contratti con enti pubblici	-00	-00
6) Accantonamenti per rischi ed oneri	-00	-00	6) Altri ricavi, rendite e proventi	16.774,68	27.579,95
7) Oneri diversi di gestione	-00	-1.270,00	7) Rimanenze finali	-00	-00
8) Rimanenze iniziali	-00	-00	<b>Avanzo/disavanzo attività diverse (+/-)</b>	<b>6.955,90</b>	<b>11.902,83</b>
<b>C) Costi e oneri da attività di raccolta fondi</b>	<b>-1.200,00</b>	<b>-00</b>	<b>C) Ricavi, rendite e proventi da attività di raccolta fondi</b>	<b>-00</b>	<b>-00</b>
1) Oneri per raccolte fondi abituali	-00	-00	1) Proventi da raccolte fondi abituali	-00	-00
2) Oneri per raccolte fondi occasionali	-00	-00	2) Proventi da raccolte fondi occasionali	-00	-00
3) Altri oneri	-1.200,00	-00	3) Altri proventi	-00	-00
			<b>Avanzo/disavanzo attività di raccolta fondi (+/-)</b>	<b>-1.200,00</b>	<b>-00</b>

<b>D) Costi e oneri da attività finanziarie e patrimoniali</b>	-00	-00	<b>D) Ricavi, rendite e proventi da attività finanziarie e patrimoniali</b>	-00	-00
1) Su rapporti bancari	-00	-00	1) Da rapporti bancari	-00	-00
2) Su prestiti	-00	-00	2) Da altri investimenti finanziari	-00	-00
3) Da patrimonio edilizio	-00	-00	3) Da patrimonio edilizio	-00	-00
4) Da altri beni patrimoniali	-00	-00	4) Da altri beni patrimoniali	-00	-00
5) Accantonamenti per rischi ed oneri	-00	-00	5) Altri proventi	-00	-00
6) Altri oneri	-00	-00	<b>Avanzo/disavanzo attività finanziarie e patrimoniali (+/-)</b>	-00	-00
<b>E) Costi e oneri di supporto generale</b>	-00	-00	<b>E) Proventi di supporto generale</b>	-00	-00
1) Materie prime, sussidiarie, di consumo e di merci	-00	-00	1) Proventi da distacco del personale	-00	-00
2) Servizi	-00	-00	2) Altri proventi di supporto generale	-00	-00
3) Godimento beni di terzi	-00	-00			
4) Personale	-00	-00			
5) Ammortamenti	-00	-00			
6) Accantonamenti per rischi ed oneri	-00	-00			
7) Altri oneri	-00	-00			
<b>Totale oneri e costi</b>	-259.160,92	-218.335,60	<b>Avanzo/disavanzo supporto generale (+/-)</b>	-00	-00
			<b>Totale proventi e ricavi</b>	310.634,27	342.244,54
			<b>Avanzo/disavanzo d'esercizio prima delle imposte</b>	51.473,35	123.908,94
			Imposte	-410,00	-503,49
			<b>Avanzo/disavanzo d'esercizio (+/-)</b>	51.063,35	123.405,45

Il Presidente





**CLUB ALPINO ITALIANO A.P.S**  
**SEZIONE DI PARMA**  
Parma via Piacenza n. 40

Relazione dell'Organo di Controllo alla Situazione Patrimoniale aggiornata al  
30 giugno 2022

Il sottoscritto Claudio Marchignoli, Organo di Controllo monocratico della sezione CAI di Parma, nominato, ai sensi dell'art. 30 D.l.g.s. 3/7/2017 comma 2 (codice del terzo settore), presenta la propria relazione accompagnatoria alla Situazione Patrimoniale aggiornata al 30 giugno 2022 e approvata dal CD in data 4/10/2022, a supporto dell'Attestazione notarile di sussistenza del patrimonio minimo richiesta dall'Ufficio Regionale del Registro Unico Nazionale del Terzo Settore per il procedimento di post-trasmigrazione al RUNTS ex art. 31 Co 4 del Dm 106/2020.

Sintesi e risultati dell'attività di vigilanza svolta-omissioni e fatti censurabili

Nel corso del semestre chiuso al 30 giugno 2022 la mia attività è stata ispirata alle Norme di Comportamento del Collegio Sindacale raccomandate dai Consigli Nazionali dei Dottori Commercialisti e dei Ragionieri.

In particolare ho vigilato sull'osservanza della legge e dell'atto costitutivo e sul rispetto dei principi di corretta amministrazione; ho partecipato a campione alle adunanze del Consiglio di Amministrazione e preso atto delle relative verbalizzazioni; le stesse si sono svolte nel rispetto delle norme statutarie, legislative e regolamentari che ne disciplinano il funzionamento e per le quali posso ragionevolmente assicurare che le azioni deliberate sono conformi alla legge ed allo statuto sociale e non sono manifestamente imprudenti, azzardate, ed in potenziale conflitto di interesse o tali da compromettere l'integrità del patrimonio dell'associazione.

Ho acquisito dall'organo amministrativo, anche durante le riunioni svolte, informazioni sul generale andamento della gestione e sulla sua prevedibile evoluzione, nonché sulle operazioni di maggior rilievo, per le loro dimensioni o caratteristiche, effettuate dall'ente e, in base alle informazioni acquisite non ho osservazioni particolari da riferire.

Ho acquisito conoscenza e vigilato sull'adeguatezza dell'assetto organizzativo dell'associazione, anche tramite la raccolta di informazioni dai responsabili delle funzioni e a tale riguardo non ho osservazioni da riferire. Ho valutato e vigilato sull'adeguatezza del sistema amministrativo e contabile nonché sull'affidabilità di quest'ultimo a rappresentare correttamente i fatti di gestione, mediante l'ottenimento di informazioni dai responsabili delle funzioni e dall'esame dei documenti aziendali, a tale riguardo non ho osservazioni particolari da riferire.

Non ho infine da segnalare omissioni o ritardi da parte dell'organo di amministrazione né fatti censurabili; nel corso del semestre non mi sono pervenute denunce da parte degli associati ai sensi dell'art. 29 del Codice del terzo Settore.

Nel periodo intercorso dalla chiusura dell'esercizio 2021 al 30 giugno 2022 ho verificato l'osservanza delle finalità civiche, solidaristiche e di utilità sociale che sono state pienamente rispettate da parte dell'associazione.

#### Proposte in ordine al bilancio e alla sua approvazione

Questo Organo di Vigilanza e Controllo non è tenuto per legge a svolgere verifiche di revisione contabile o di bilancio essendo queste attività affidate al soggetto incaricato della revisione legale ad oggi non obbligatorio ai sensi dell'art. 31 codice del terzo settore.

Questo Organo ha tuttavia verificato che il bilancio semestrale, redatto con il principio della competenza, rispettasse gli schemi previsti dal disposto dall'art. 13 del Codice del Terzo settore e dal Decreto Ministeriale del 5 marzo 2020 successivamente pubblicato il 18 aprile 2020.

Il bilancio, composto dal mod. A (Stato Patrimoniale) e mod. B (Rendiconto Gestionale) non presenta elementi tali da indurre che lo stesso non sia stato redatto, in tutti gli aspetti significativi, in conformità agli assetti ed ai principi contabili che ne stabiliscano le modalità di predisposizione.

I documenti sopra indicati, sono stati puntualmente predisposti e correttamente presentati.

Per quanto a mia conoscenza, gli amministratori, nella redazione del bilancio semestrale, non hanno derogato alle norme di legge ai sensi dell'art. 2423, comma 5, c.c.

Questo organo di controllo ha infine ritenuto supportare il giudizio di adeguatezza nella redazione della situazione patrimoniale al 30.06.2022, acquisendo idonea valutazione peritale degli immobili detenuti a titolo di proprietà dall'associazione.

#### Conclusioni

Per quanto sopra esposto, l'organo di controllo attesta la corretta compilazione della Situazione patrimoniale aggiornata al 30 giugno 2022 così come redatto dall'Organo Amministrativo.

Fidenza, 17 ottobre 2022

L'organo di controllo



STUDIO TECNICO

PR.ING.ECO.

---

PROGETTAZIONE INGEGNERIA E COORDINAMENTO PER OPERE INDUSTRIALI E CIVILI

**PERIZIA**

descrittiva-estimativa della sede del

Club Alpino Italiano, sezione di Parma,

in viale Piacenza, 40

di proprietà:

**CLUB ALPINO ITALIANO Sezione di Parma**

---

Geom. F. Saverio Borini • Arch. Davide Massera

Via Stirone, 5/a - 43125 PARMA - Tel. 0521253237 Telefax 0521253229 email: studlopringeco@studiotecnicoingeco.it - P. IVA 01743830349

**1) PREMESSA**

Su cortese incarico del Club Alpino Italiano sezione di Parma, lo scrivente ha effettuato un accurato sopralluogo in data 05.10.2022 per meglio constatare la consistenza del bene da valutare e, dopo aver esperite le verifiche catastali e ricevuta la documentazione necessaria, è in grado di esporre ora quanto segue.

**2) UBICAZIONE**

L'attuale sede del Club Alpino Italiano della sezione di Parma è in viale Piacenza, 40. Viale Piacenza, considerato viale di circonvallazione interna della città, è il viale che dal Ponte delle Nazioni posto a nord della città, riporta il traffico sulla via Emilia Ovest.

La zona è prevalentemente adibita a civile abitazione di tipo "popolare-convenzionato".

**3) DESCRIZIONE**

Il fabbricato è ubicato sul viale ma all'interno di vari complessi condominiali ed è accessibile da stradello comune. Ricavato in una vecchia strutturata artigianale è stato ristrutturato e mantenuto negli anni con opportuni interventi di riqualificazione. La conformazione del fabbricato e l'oggettiva posizione non sono però tali da rendere appetibile in modo significativo il bene.

Al piano interrato si trovano i servizi igienici e un piccolo locale adibito a cucina/libreria.

Al piano terreno vi sono due sale riunioni e la segreteria, all'esterno un piccolo magazzino dove è ubicata la caldaia.

Al piano primo vi è la biblioteca sezionale.

**4) CONSISTENZA**

- Piano interrato	m <sup>2</sup> 46,23
- Magazzino esterno	m <sup>2</sup> 22,80
- Saloni e segreteria	m <sup>2</sup> 197,13
- Biblioteca	m <sup>2</sup> 43,22

**5) DATI CATASTALI**

L'immobile è censito al catasto fabbricati del Comune di Parma al foglio 1, mappale 3219, categoria C/4, classe 1, consistenza 251 m<sup>2</sup>, rendita catastale € 1.037,05.

Lo stradello di accesso è censito al catasto terreni del Comune di Parma al foglio 1, mappale 504, seminativo di classe 1, superficie m<sup>2</sup> 160, R.D. € 1,61, R.A. € 1,86.

STUDIO TECNICO PRINGECCO

Geom. F. Saverio Borrini • Arch. Davide Massera

Via Sillone, 5/a - 43125 PARMA - Tel. 0521263237 Telefax 0521 253229 email: studiotpringeco@studiotecnicopringeco.it - P. IVA 01743830349

**6) STATO LOCATIVO**

Allo stato attuale l'immobile è libero da contratti di locazione ed è in uso alla sezione del CAI.

**7) VALUTAZIONE**

Tenuto conto dei criteri di stima che regolano la valutazione di immobili di tale tipologia, sulla base di dati raccolti in luogo, il sottoscritto procede alla determinazione del seguente valore:

**7.1 - Valore commerciale**

Magazzino esterno	m <sup>2</sup>	22,80	x	250,00 €	=	5.700,00 €
Interrato	m <sup>2</sup>	46,23	x	500,00 €	=	23.115,00 €
Saloni e segreteria	m <sup>2</sup>	197,13	x	1.500,00 €	=	295.695,00 €
Biblioteca	m <sup>2</sup>	43,22	x	1.000,00 €	=	43.220,00 €
						<b>367.730,00 €</b>

In considerazione del valore parametrico di cui sopra, considerata la scarsa commerciabilità del bene nonché eventuali criteri di riconversione o riutilizzo che prevederebbero costi significativi, si ritiene deprezzare la valutazione di cui sopra del 15% determinando così il più probabile valore ad oggi pari a € 312.570,00, che si arrotondano in **€ 310.000,00** (euro trecentodiecimila/00).

Il tecnico incaricato  
Geom. F. Saverio Borrini

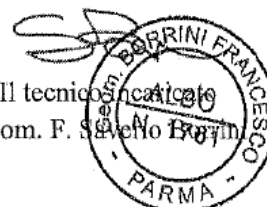

Allegati:

- Documentazione fotografica;
- Visura catastale;
- Planimetria superfici.

STUDIO TECNICO PRINGECO.

Geom. F. Saverio Borrini ■ Arch. Davide Massera

Via Stirone, 5/a - 43125 PARMA - Tel. 0521253237 Telefax 0521253229 email: studiotpringeco@studiotecnicopringeco.it - P. IVA 01743830349

DOCUMENTAZIONE FOTOGRAFICA

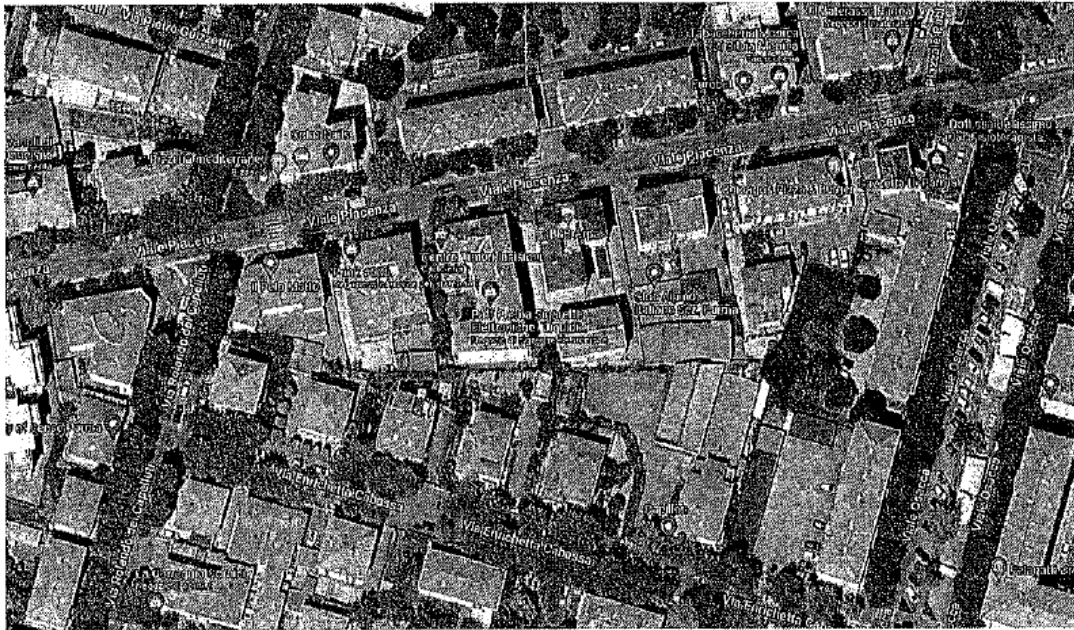

STUDIO TECNICO PR.INGE.CO.

Geom. F. Saverio Borriani • Arch. Davide Massera

Via Sillone, 5/a - 43125 PARMA - Tel. 0521253237 Telefax 0521253229 email: studlopringeco@studiotecnicoringeco.it - P. IVA 01743830349

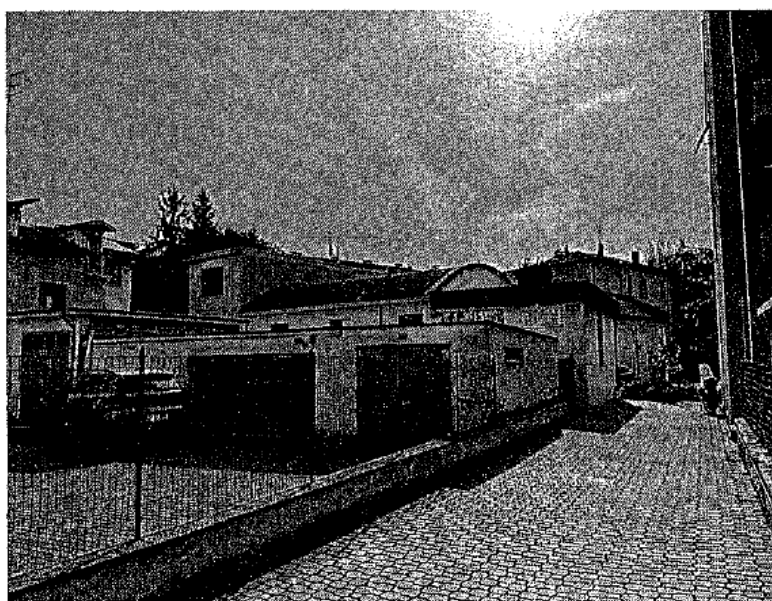

STUDIO TECNICO PRINGECO.

Geom. F. Saverio Borrini • Arch. Davide Massera

Via Stirone, 5/a - 43125 PARMA - Tel. 0521253237 Telefax 0521253229 email: studlopringeco@studiotecnicopringeco.it - P. IVA 01743830349

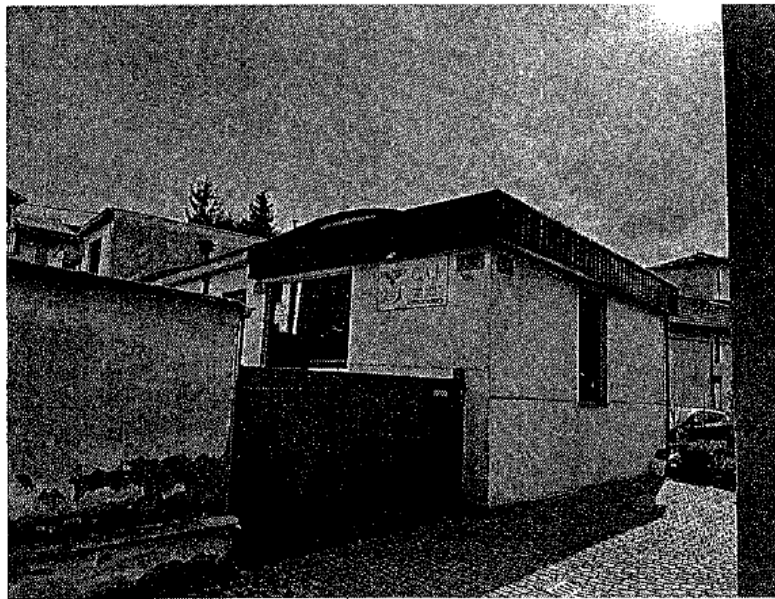

STUDIO TECNICO PRINGECO.

Geom. F. Saverio Borrini • Arch. Davide Massera

Via Strone, 5/a - 43125 PARMA - Tel. 0521253237 Telefax 0521253229 email: studiopringeco@studiotecnicopringeco.it - P. IVA 01743830349

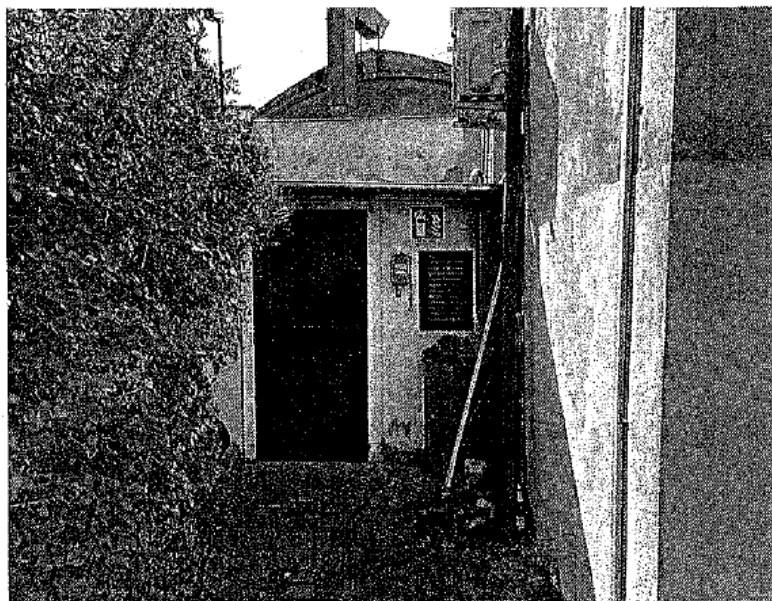

STUDIO TECNICO PR.ING.ECO.

Geom. F. Saverio Borrini • Arch. Davide Massera

Via Strone, 5/a - 43126 PARMA - Tel. 0621253237 Telefax 0521253229 email: [studiopringleco@studiotecnicopringleco.it](mailto:studiopringleco@studiotecnicopringleco.it) - P. IVA 01743830349

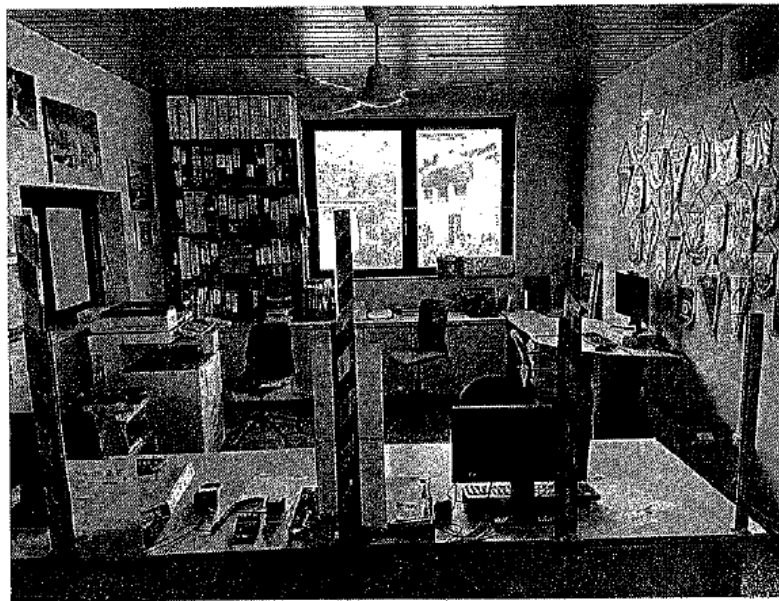

STUDIO TECNICO PRINGECO.

Geom. F. Saverio Borrini • Arch. Davide Massera

Via Sitrone, 5/a - 43125 PARMA - Tel. 0521253237 Telefax 0521253229 email: studiopringeco@studiotecnicopringeco.it - P. IVA 01743830349

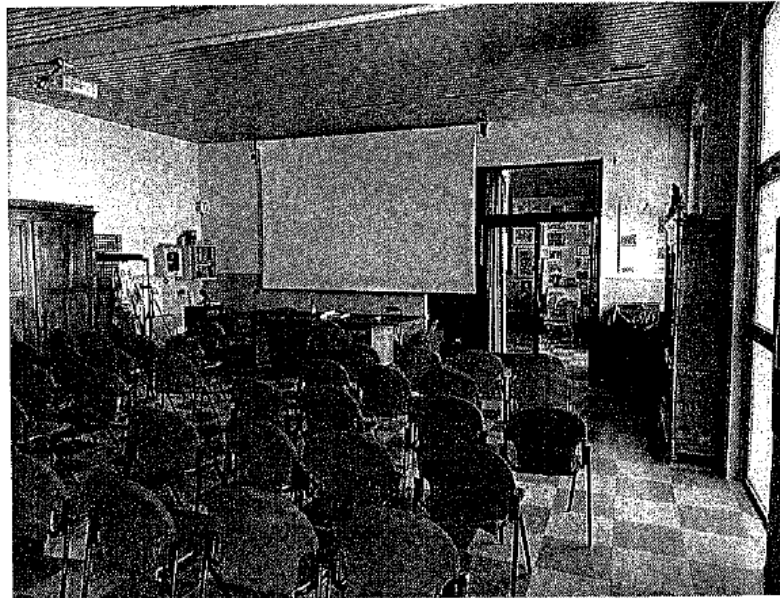

STUDIO TECNICO PR.ING.ECO.

Geom. F. Saverio Borrini • Arch. Davide Massera

Via Strone, 5/a - 43125 PARMA - Tel. 0521253237 Telefax 0521253229 email: studiopringleco@studiotecnicopringeco.it - P. IVA 01743830349

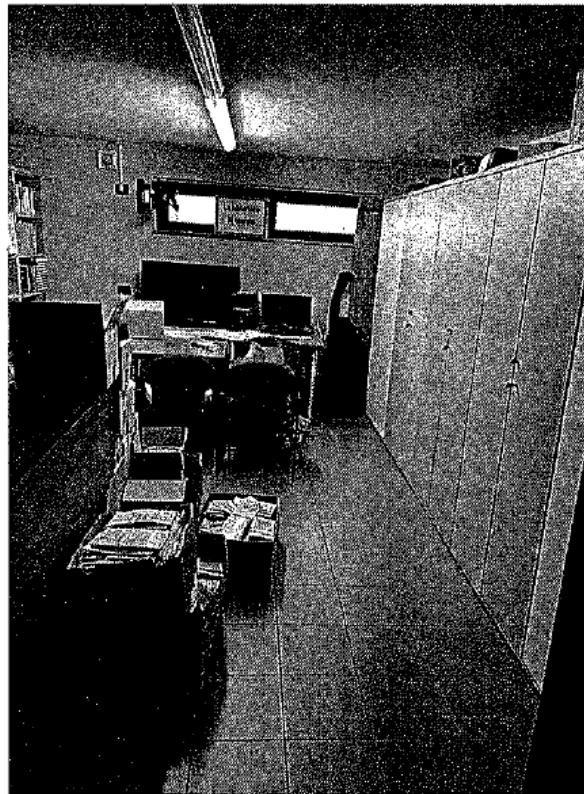
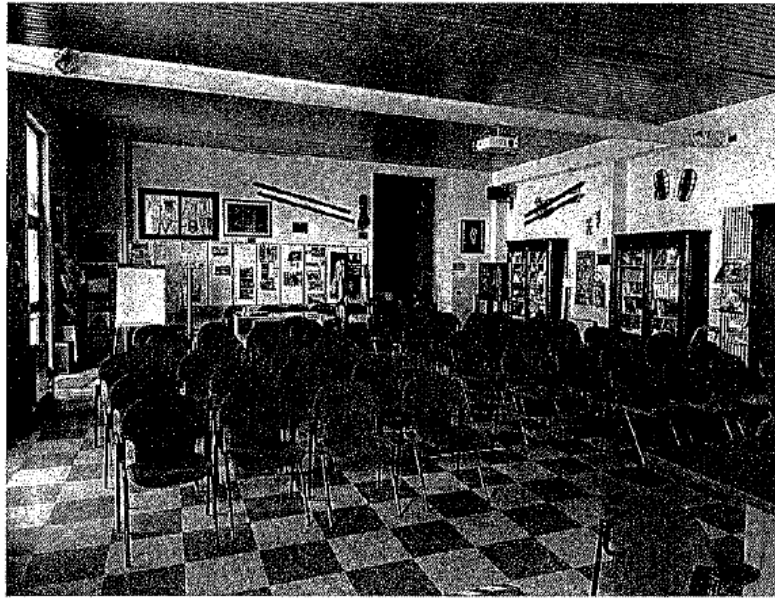

STUDIO TECNICO PR.ING.ECO.

Geom. F. Saverio Borrini • Arch. Davide Massera

Via Stirone, 5/a - 43125 PARMA - Tel. 0521253237 Telefax 0521253229 email: [studiotp@studiotecnicopringeco.it](mailto:studiotp@studiotecnicopringeco.it) - P. IVA 01743830349

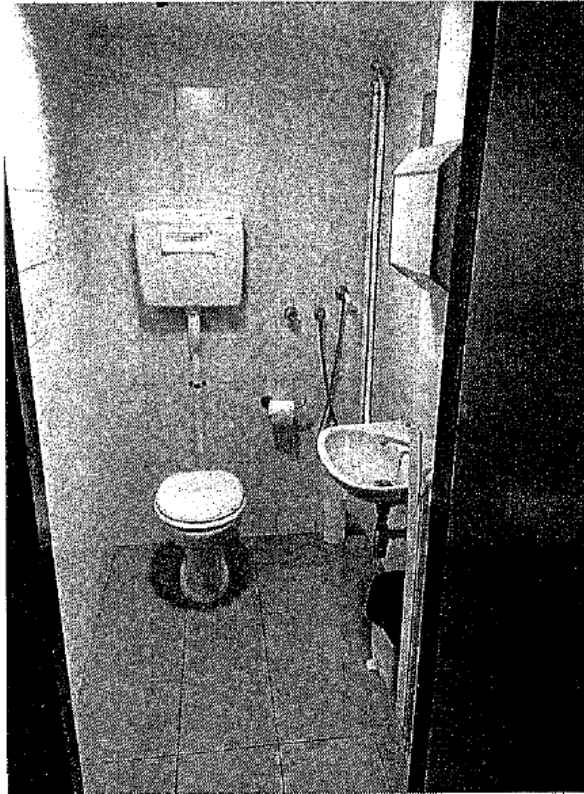

STUDIO TECNICO PRINGECO.

Geom. F. Saverio Borrini • Arch. Davide Massera

Via Stirone, 5/a - 43125 PARMA - Tel. 0521253237 Telefax 0521253229 email: [studlopringeco@studiotecnicopringeco.it](mailto:studlopringeco@studiotecnicopringeco.it) - P. IVA 01743830349

## VISURA CATASTALE



Direzione Provinciale di Parma  
Ufficio Provinciale - Territorio  
Servizi Catastali

Data: 14/10/2022  
Ora: 09:48:13  
Numero Pratica: T48244/2022  
Pag: 1 - Segue

Catasto fabbricati  
**Visura attuale per immobile**  
Situazione degli atti informatizzati al 14/10/2022



Immobile di catasto fabbricati



Causali di aggiornamento ed annotazioni

Informazioni riportate negli atti del catasto al 14/10/2022

Dati identificativi: Comune di PARMA (G337) (PR)

Sez. Urb. 1 Foglio 1 Particella 3219

Classamento:

Rendita: Euro 1.037,05

Zona censuaria 4,

Categoria C/4<sup>a</sup>, Classe 1, Consistenza 251 m<sup>2</sup>

Indirizzo: VIALE PIACENZA n. 40 Piano S1 - T-1

Dati di superficie: Totale: 281 m<sup>2</sup>

Ultimo atto di aggiornamento: VARIAZIONE del 24/03/2017 Pratica n. PR0039517 in atti dal 24/03/2017  
AGGIORNAMENTO PLANIMETRICO (n. 12227.1/2017)

Annotazioni: CORREZIONE SU DATI METRICI DEL PROTOCOLLO DI PRESENTAZIONE PLANIMETRICA  
N.1659/1991

> Dati identificativi

Comune di PARMA (G337) (PR)  
Sez. Urb. 1 Foglio 1 Particella 3219

Variazione del 19/09/2013 Pratica n. PR0137087 in  
atti dal 19/09/2013 BONIFICA IDENTIFICATIVO  
CATASTALE (n. 45375.1/2013)

Particelle corrispondenti al catasto terreni:  
Comune di PARMA (G337A) (PR)  
Foglio 1 Particella 3219

> Indirizzo

VIALE PIACENZA n. 40 Piano S1 - T-1

Variazione del 19/09/2013 Pratica n. PR0137087 in  
atti dal 19/09/2013 BONIFICA IDENTIFICATIVO  
CATASTALE (n. 45375.1/2013)

STUDIO TECNICO PR.INGECO.

Geom. F. Saverio Borriani • Arch. Davide Massera

Via Stirone, 6/a - 43126 PARMA - Tel. 0521253237 Telefax 0521253229 email: studiopringleco@studiotecnicopringleco.it - P. IVA 01743830349

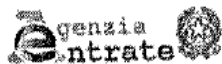

Dirazione Provinciale di Parma  
Ufficio Provinciale - Territorio  
Servizi Catastali

Data: 14/10/2022  
Ora: 09:48:13  
Numero Pratica: T48244/2022  
Pag: 2 - Fine

> **Dati di classamento**

Rendita: Euro 1.037,06  
Zona censuaria 1,  
Categoria C/4<sup>o</sup>, Classe 1, Consistenza 281 m<sup>2</sup>

Variazione del 19/09/2013 Pratica n. PR0137087 in  
atti dal 19/09/2013 BONIFICA IDENTIFICATIVO  
CATASTALE (n. 48375.1/2013)  
Notifica n. PR0167628/2004

> **Dati di superficie**

Totale: 281 m<sup>2</sup>

VARIAZIONE del 24/03/2017 Pratica n. PR0039517 in  
atti dal 24/03/2017 Protocollo NSD n. AGGIORNAMENTO  
PLANIMETRICO (n. 12227.1/2017)

Dati relativi alla planimetria: data di presentazione  
02/12/1991, prot. n. 1559

Annotazioni: CORREZIONE SU DATI METRICI DEL  
PROTOCOLLO DI PRESENTAZIONE PLANIMETRICA  
N.1559/1991

> **Intestazione attuale dell'immobile - totale intestati: 1**

> 1. CLUB ALPINO ITALIANO SEZIONE DI PARMA  
(CF 92038500341)  
Sede in PARMA (PR)  
Diritto di: Proprieta' per 1000/1000 (deriva dall'alto  
1).

1. del 19/09/2013 Pratica n. PR0137087 in atti dal  
19/09/2013 BONIFICA IDENTIFICATIVO CATASTALE  
(n. 45375.1/2013)

Visura telematica

Tributi speciali: Euro 0,90

Legenda

a) C/M: Fabbricati e locali per esercizi sportivi

STUDIO TECNICO PRINGECCO.

Geom. F. Saverio Borrini • Arch. Davide Massera

Via Stirene, 5/a - 43125 PARMA - Tel. 0521253237 Telefax 0521253229 email: studiopringecco@studiotecnicopringeco.it - P. IVA 01743830349



Direzione Provinciale di Parma  
Ufficio Provinciale - Territorio  
Servizi Catastali

Data: 10/10/2022  
Ora: 09:44:14  
Numero Pratica: T43539/2022  
Pag: 1 - Segue

Catasto terreni  
**Visura attuale per immobile**  
Situazione degli atti informatizzati al 10/10/2022



Immobile di catasto terreni



Causali di aggiornamento ed annotazioni

Informazioni riportate negli atti del catasto al 10/10/2022  
**Dati identificativi:** Comune di PARMA (G337A) (PR) Sezione PARMA  
 Foglio 1 Particella 504  
**Classamento:**  
**Redditi:** dominicale Euro 1,61 Lire 3.120  
 agrario Euro 1,86 Lire 3.600  
 Particella con qualità: SEMINATIVO di classe 1  
 Superficie: 160 m<sup>2</sup>  
 Ultimo atto di aggiornamento: Impianto meccanografico del 02/01/1976

> **Dati identificativi**

Comune di PARMA (G337A) (PR)  
Sezione PARMA  
Foglio 1 Particella 504  
Partita: 3505

Impianto meccanografico del 02/01/1976

> **Dati di classamento**

**Redditi:** dominicale Euro 1,61 Lire 3.120  
 agrario Euro 1,86 Lire 3.600  
 Particella con qualità: SEMINATIVO di classe 1  
 Superficie: 160 m<sup>2</sup>

Impianto meccanografico del 02/01/1976

STUDIO TECNICO PR.ING.ECO.

Geom. F. Saverio Borriani • Arch. Davide Massera

Via Stirone, 5/a - 43125 PARMA - Tel. 0521253237 Telefax 0521253229 email: studiolpringeco@studiotecnicopringeco.it - P. IVA 01743630349

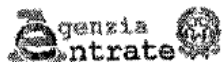

Direzione Provinciale di Parma  
Ufficio Provinciale - Territorio  
Servizi Catastali

Data: 10/10/2022  
Ora: 09:44:14  
Numero Pratica: T43539/2022  
Pag: 2 - Fine

> Intestazione attuale dell'immobile - totale intestati: 3

- > 1. BERTOLAZZI Eterlo  
(CF BRTTRE39H11G337Z)<sup>a)</sup>  
nato a PARMA (PR) il 11/06/1939  
Diritto di: Proprieta' per 1/4 (deriva dall'atto 1)
- > 2. BERTOLAZZI Giovanni  
(CF BRTGNN50R17G337M)  
nato a PARMA (PR) il 17/10/1950  
Diritto di: Proprieta' per 1/4 (deriva dall'atto 1)
- > 3. CLUB ALPINO ITALIANO SEZIONE DI PARMA  
(CF 92038500341)  
Sede in PARMA (PR)  
Diritto di: Proprieta' per 2/4 (deriva dall'atto 1)

1. RETTIFICADI INTESTAZIONE ALL'ATTUALITA' del  
09/12/1988 Pubblico ufficiale DR MICHELI M Sede  
PARMA (PR) Repertorio n. 6251 registrato in data - CF-  
Volture n. 10595.1/1988 - Pratica n. PR0100279 in atti  
dal 24/06/2004

Visura telematica

Tributi speciali: Euro 0,90

Legenda

- a) Codice fiscale non validato in anagrafe tributaria

STUDIO TECNICO PR.INGECO.

Geom. F. Saverio Borrini • Arch. Davide Massera

Via Silfrone, 5/a - 43125 PARMA - Tel. 0521263237 Telefax 0521263229 email: studiopringleco@studiotecnicopringleco.it - P. IVA 01743930349

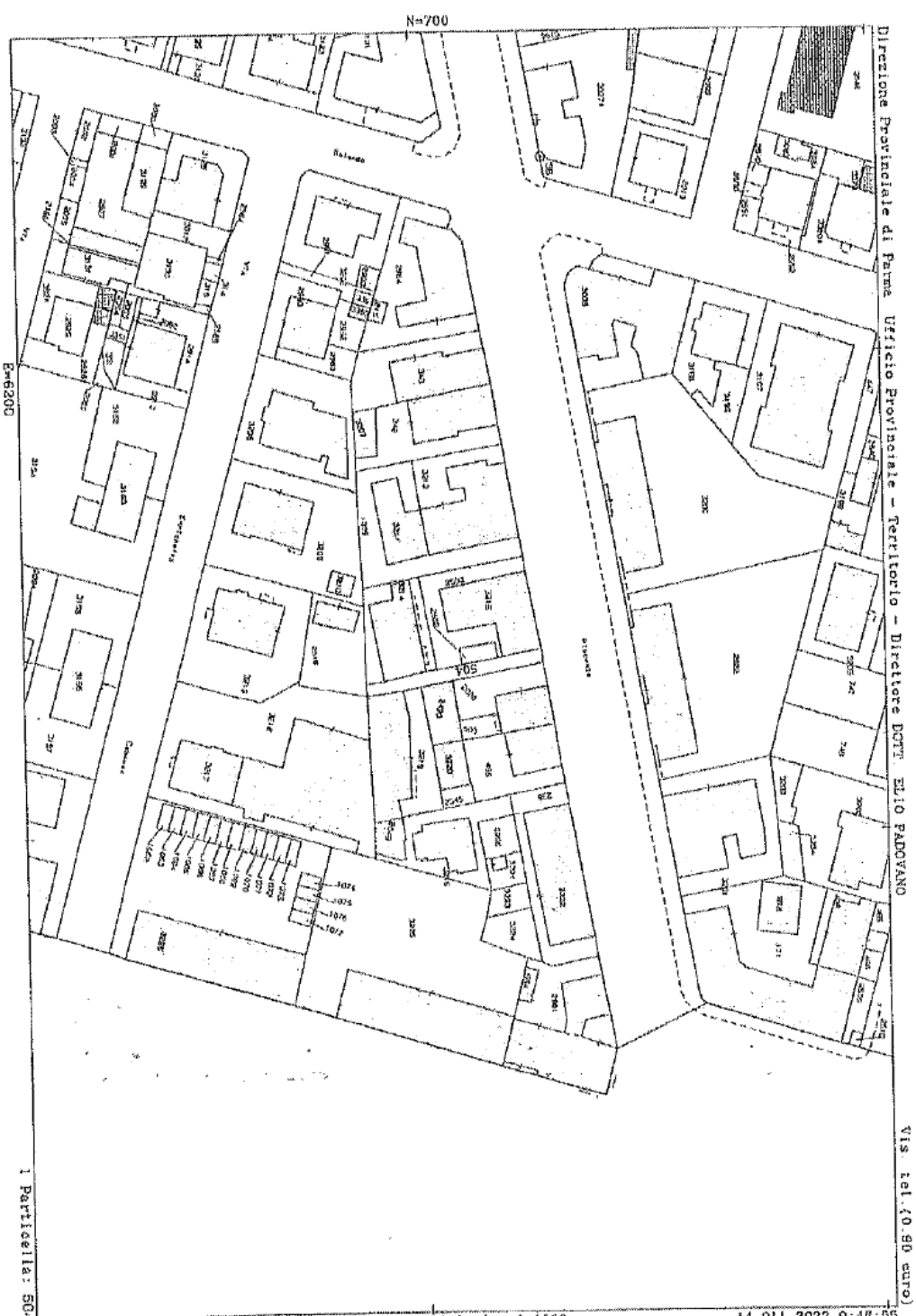

Comune: (PR) PARMA/A  
 Foglio: I All: B  
 Scala originale: 1:1000  
 Dimensione cornice: 287,000 x 189,000 metri  
 14-011-2022 9:48:55  
 Protocollo pratica 747964/2022

**STUDIO TECNICO PR.INGLECO.**  
 Geom. F. Saverio Borriani • Arch. Davide Massera  
 Via Strone, 5/a - 43125 PARMA - Tel. 0521253237 Telefax 0521263229 email: studioringeco@studiotecnicoringeco.it - P. IVA 01743830349

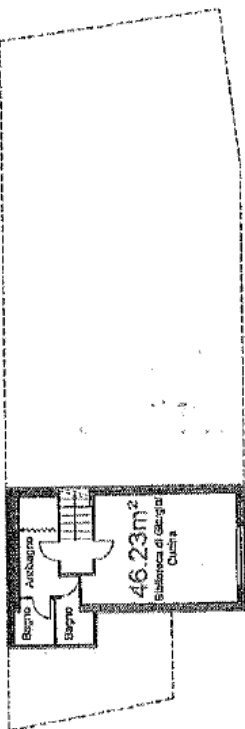

PIANTA PIANO INTERRATO  
Scala 1:100

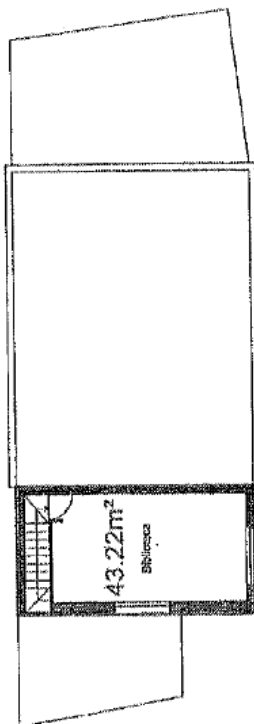

PIANTA PIANO PRIMO  
Scala 1:100

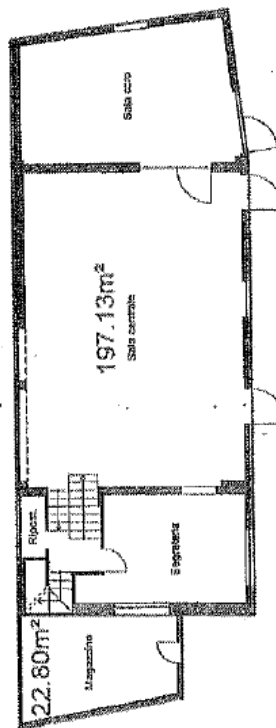

PIANTA PIANO TERRA E PIANO INTERMEDIO  
Scala 1:100

Comune: Regione di Parma Via Provinciale 40 43128 Parma (PR)		Data: 02/06/2023	
Titolo: PIANO DELLO STATO DI FATTO DELLA SEDE CALDI PARMA		Foglio: 1. PARTE DI TUTTI I LIVELLI	
Scala: 1:100		Foglio: 1/100	

STUDIO TECNICO PRINGECO.

Geom. F. Saverio Borrini • Arch. Davide Massera

Via Strone, 5/a - 43125 PARMA - Tel. 0521253237 Telefax 0521253229 email: studlopringeco@studiotecnicopringeco.it - P. IVA 01743830349



r\_emiro.Giunta - Prot. 26/10/2022.1111655.E

STUDIO TECNICO

**PR.ING.ECO.**

PROGETTAZIONE INGEGNERIA E COORDINAMENTO PER OPERE INDUSTRIALI E CIVILI

**PERIZIA**

descrittiva-estimativa di  
rifugio alpino Mariotti a Lago Santo nel  
Comune di Corniglio, alta Val Parma  
di proprietà:

**CLUB ALPINO ITALIANO Sezione di Parma**

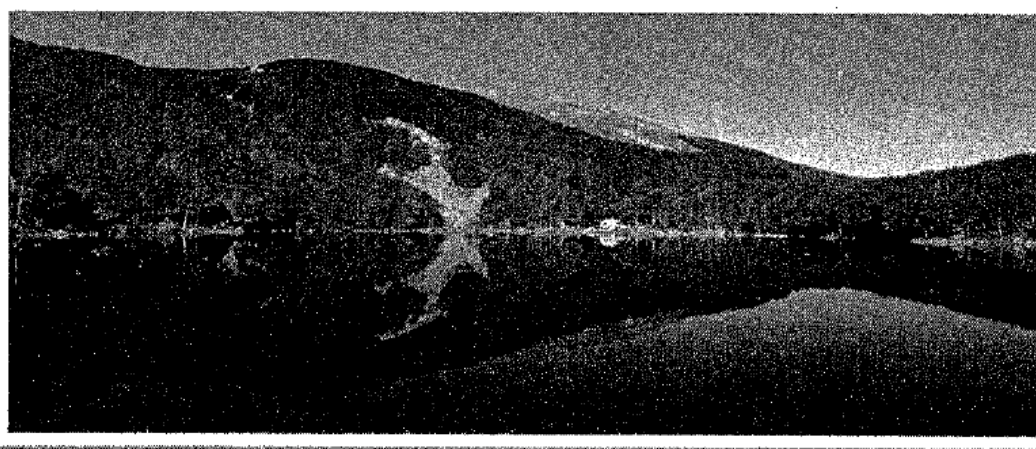

Geom. F. Saverio Borrini • Arch. Davide Massera

Via Stirone, 5/a - 43125 PARMA - Tel. 0521253237 Telefax 0521253229 email: studiopringleco@studiotecnicoingeco.it - P. IVA 01743830349

**1) PREMESSA**

Su cortese incarico del Club Alpino Italiano sezione di Parma, lo scrivente ha effettuato un accurato sopralluogo in data 02.10.2022 per meglio constatare la consistenza del bene da valutare e, dopo aver esperite le verifiche catastali e ricevuta la documentazione necessaria, è in grado di esporre ora quanto segue.

**2) UBICAZIONE**

Il rifugio al Lago Santo parmense è stato costruito nel 1882 sotto l'impulso del sen. Giovanni Mariotti; originariamente la struttura era composta da muratura in pietrame e tetto in lastre di arenaria secondo le tecnologie edilizie tipiche dell'epoca e dell'appennino; il corpo originario è ancora chiaramente individuabile nella porzione prospiciente il lago dove è ricavata la sala bar a pian terreno e la camerata grande al primo piano. Nel 1891 si realizzarono i primi lavori di ampliamento con prolungamento verso nord della struttura al fine di ricavare altri due locali per il ricovero degli escursionisti. La proprietà originaria risultava censita al vecchio Catasto di Maria Luigia nel Comune di Corniglio (partita 74) Sezione F2 mappale 92 intestata a Giovanni Mariotti e Cardinali Gabriele ed avente una superficie di ha 2.09.40 comprensiva del locale rifugio. Nel 1918 la maggior parte del terreno venne ceduta al Corpo Reale delle Foreste salvaguardando il fabbricato del Rifugio il quale venne poi tramandato per successione agli eredi Mariotti. Successivamente, nel 1943 il dott. Micheli nipote ed erede del Mariotti cedette nel proprio testamento olografo il Rifugio e parte del terreno boschivo circostante al Club Alpino Italiano, Sezione dell'Enza.



*IL RIFUGIO DEL LAGO SANTO NEL 1902 E 1903*

STUDIO TECNICO PR.ING.ECO.

Geom. F. Saverio Borrini • Arch. Davide Massera

Via Stirone, 5/a - 43125 PARMA - Tel. 0521253237 Telefax 0521253229 email: studiopringleco@studiotecnicoingleco.it - P. IVA 01743830349

Dopo le devastazioni della grande guerra il Rifugio venne restaurato a partire dal 1924 ricostruendo la struttura così com'era prima della guerra con i medesimi spazi e tipologie costruttive; nel 1935 il rifugio venne dedicato alla memoria di Giovanni Mariotti. Da allora il rifugio assume il nome di Rifugio Giovanni Mariotti al Lago Santo Parmense.

Anche la successiva guerra mondiale portò devastazione al rifugio che fu teatro nel 1944 di scontri tra partigiani e fascisti e che risultò incendiato da quest'ultimi dopo che i partigiani riuscirono a fuggire riparandosi sul Monte Orsaro.

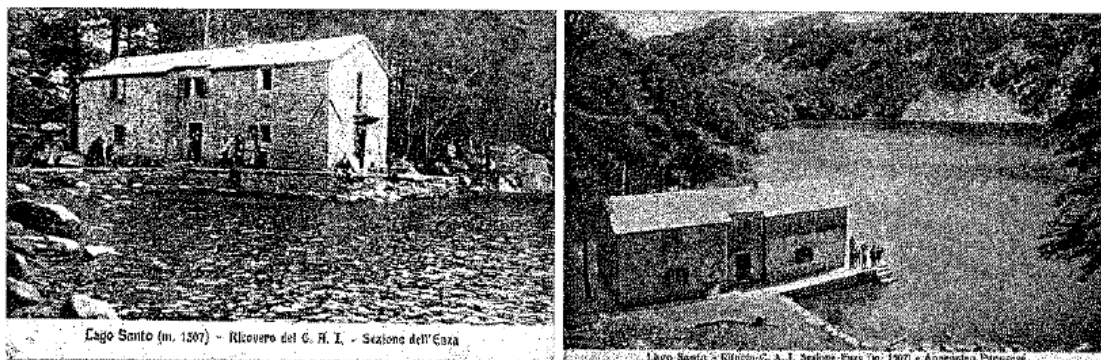

IL RIFUGIO DEL LAGO SANTO NEL 19024 E 1933

Il Rifugio venne restaurato dopo la guerra e tornò agibile e funzionante nel 1950; venne mantenuta la struttura originaria e vennero apportate modifiche funzionali interne tali da ricavare al piano terreno il locale bar nel corpo più antico del rifugio prospiciente a sud il Lago Santo, un locale disimpegno con latrine, una sala da pranzo ed il locale cucina e dispensa all'estremo nord del fabbricato. Al piano superiore trovavano posto 3 camerate e 1 ripostiglio.

Nel 1950 entrò in vigore il Nuovo Catasto italiano al quale il rifugio venne censito in Partita 986 del Comune di Corniglio:

- foglio 128, mappale 104 "Bosco ceduo di classe 4" per ha 0.63.90;
- foglio 129 mappale 45, "Fabbricato urbano" di ha 0.16.00. Il 20/05/1963 con variazione n. 56 il mappale 45 del foglio 129 venne trasferito al Catasto Fabbricati.

Successivamente, il 20.01.1969, il Pretore di Langhirano dichiarò con proprio decreto la esclusiva proprietà del CAI (ex Sezione dell'Enza) sui beni censiti in Comune di Corniglio: Catasto terreni, foglio 128, mappale 104 e Nuovo Catasto Edilio Urbano, foglio 129, mappale 45.

Nel 1977 il Rifugio venne sottoposto ad importanti interventi di ricostruzione ed ampliamento, si provvide al mantenimento dei corpi originali posti a sud e nord mentre venne demolita e ricostruita con ampliamento la parte centrale del rifugio ricavandone servizi igienici e una più ampia sala da

STUDIO TECNICO PR.ING.ECO.

Geom. F. Saverio Borrini • Arch. Davide Massera

Via Strone, 5/a - 43126 PARMA - Tel. 0521253237 Telefax 0521253229 email: studiopringleco@studiotecnicopringleco.it - P. IVA 01743830349

pranzo al piano terreno e servizi igienici e 4 camerate al piano primo; vennero inoltre annessi due corpi laterali, a sud ovest il portico di ingresso e a sud-est il locale legnaia. Con questi lavori, durati circa 2 anni il rifugio venne attrezzato con gli attuali impianti igienico-sanitari dei locali cucina e servizi igienici sia del piano terreno sia del piano primo; a tali lavori sono inoltre da ricondursi la realizzazione dell'impianto elettrico del rifugio.

Il 30.03.1981 venne rilasciata Autorizzazione di abitabilità e agibilità da parte del Comune di Corniglio.

Nel 2008 sono stati realizzati lavori di ristrutturazione del rifugio con realizzazione del locale da destinarsi a bivacco d'emergenza e locale di ingresso con porticato, si è inoltre provveduto al rifacimento dell'impianto di riscaldamento che risulta ora alimentato a legna attraverso una stufacamino. Contestualmente si sono realizzati importanti lavori di consolidamento della massicciata fronte lago.

Nel 2009-2013 si è dovuto intervenire con il rifacimento del muro di sostegno a nord del rifugio crollato nell'inverno e si è inoltre provveduto a realizzare una nuova linea elettrica di bassa tensione che da Lagdei raggiunge il Lago Santo dedicata esclusivamente alle utenze del rifugio.



*IL RIFUGIO DEL LAGO SANTO NEL 2009 E 2013*

STUDIO TECNICO PR.ING.ECO.

Geom. F. Saverio Borrini • Arch. Davide Massera

Via Stirone, 5/a - 43125 PARMA - Tel. 0521253237 Telefax 0521253229 email: studiopringleco@studiotecnicopringleco.it - P. IVA 01743830349

### **Caratteristiche strutturali, funzionali e impiantistiche**

Dal punto di vista strutturale l'edificio si compone di una serie di fondazioni eterogenee in parte in pietrame (quelle dei corpi originari) ed in parte in calcestruzzo armato (quelle degli interventi 1977-1980) realizzate mediante travi rovesce e plinti isolati. Le strutture portanti sono tutte in muratura di pietrame, anch'esse eterogenee, sia come periodo d'esecuzione, sia come materiali e malte sia come spessori; in particolare le più antiche hanno spessori di 70-75 cm mentre le più recenti di 50 cm. Nei corpi "storici" non sono presenti divisori mentre nel corpo centrale i divisori sono realizzati con muratura in laterizio in mattoni forati ad una testa. I solai del piano terra e del piano primo sono in legname a doppia orditura nelle parti più antiche mentre sono in latero-cemento in quelle più recenti. Il sottotetto è realizzato con struttura in legname appesa alle travi di copertura e non calpestabile. La copertura è realizzata in legname di varie essenze con doppia orditura con coibentazione ormai fortemente ammalorata; il manto superficiale è realizzato con lastre di lamiera piegata ed opportune converse di raccordo. Non sono presenti grondaie e pluviali.

Dal punto di vista funzionale è caratterizzato da un porticato coperto di accesso con protezione dalla neve dal quale si accede all'ingresso mediante una porta vetrata e dove è ricavato il locale di emergenza attrezzato con fornitura elettrica e riscaldamento in assenza di gestione. Si accede poi alla struttura attraverso il disimpegno che collega a sud il locale bar, a est i servizi igienici (composti da 2 WC, un lavabo multiplo e un bagno completo), a nord al locale refettorio al quale si accede anche mediante una porta diretta sul cortile esterno. Dal locale refettorio si accede alla cucina e da questa alla dispensa. Dal disimpegno si accede inoltre anche al laboratorio, ad uso esclusivo del gestore, che presenta anche una porta diretta sull'esterno; nel disimpegno è anche localizzata la rampa di scale per accedere al piano primo.

Il piano primo è caratterizzato da una camerata grande con 16 posti letto ricavati in cuccette in serie e ubicata a sud sopra il locale bar dotata di 2 finestre ( $Sf > 1/16$  Su). Sopra il vano scale è ricavata una camera singola ad uso del gestore. I servizi igienici presentano 2 bagni completi (WC, lavabo e bidet), 1 doccia singola (oggi riservata al gestore) ed un lavabo multiplo; entrambi i bagni sono finestrati. Percorrendo il corridoio sopra il refettorio trovano posto 4 camerate attrezzate con letti a castello e tutte finestrate ( $Sf > 1/16$  Su) per rispettivamente 8, 8, 6, 6 posti letto. Sopra il locale cucina, nel corpo nord del fabbricato sono ubicate la camera del gestore ed una camera di emergenza per il personale coadiuvante in presenza saltuaria; entrambe le camere sono finestrate ( $Sf > 1/16$  Su). È presente un corridoio con accesso diretto all'esterno del rifugio (via di fuga) ed un disimpegno.

Sul lato sud il rifugio si affaccia al Lago Santo dal quale è separato mediante una massicciata in pietrame anch'essa rifatta nel 2006; sul lato ovest è presente un piazzale di pertinenza mentre sui lati est e nord il rifugio è separato dai versanti con muro in pietrame a secco che realizza un cavedio di

STUDIO TECNICO PR.ING.ECO.

Geom. F. Saverio Borrini • Arch. Davide Massera

Via Stirone, 5/a - 43125 PARMA - Tel. 0521253237 Telefax 0521253229 email: studiopringleco@studiotecnicoopringleco.it - P. IVA 01743830349

isolamento dall'umidità e che, parzialmente coperto, consente lo stoccaggio di materiale non deperibile (bombole, ecc.)

Il rifugio è dotato di alimentazione idrica dalla sorgente limitrofa; la concessione è stata rilasciata dalla Regione Emilia-Romagna con n. 1919 del 29.12.2005 Prot. n PRPPA2350 ai sensi del Regolamento Regionale n. 41 del 20.11.2001 - art. 27 per la derivazione di acque pubbliche per uso: CONSUMO UMANO con portata media di 5 l/s.

L'impianto fognario del rifugio è stato costruito nel 1977 in forza della concessione edilizia n. 93/77 rilasciata il 05.01.1980 "Esecuzione dei lavori di costruzione fognatura per smaltimento acque nere a servizio del rifugio "G. Mariotti" e successivamente ammodernato nel 1989 in forza della concessione edilizia n. 66/89 rilasciata il 04.07.1989: "Esecuzione di lavori di ristrutturazione fognatura a servizio Rifugio Mariotti in località Lago Santo". Da ultimo, nel 2003, in concomitanza con la Richiesta di autorizzazione allo scarico sono stati svolti interventi di rifacimento del sistema di trattamento secondario mediante la costruzione di dispersione finale per sub-irrigazione. L'impianto fognario si compone di una vasca Degrassatore alla quale convergono i reflui della cucina ed il cui scarico avviene nella vasca di Sedimentazione dove convergono anche i reflui dei servizi igienici; successivamente le acque sono sollevate e inviate alla Fossa Imhoff da cui poi trasferiti al sistema di subirrigazione finale.

L'impianto di riscaldamento è stato rifatto integralmente negli anni 2006-2007, l'alimentazione è a legna con riscaldamento di acqua calda anche per uso domestico.

L'impianto elettrico è stato realizzato per successivi interventi negli anni tra il 1980-1995 e per esso è disponibile solo una Dichiarazione di conformità dell'impianto alla regola dell'arte (D.M. 20.02.1992 del Ministero dell'Industria) del 01.12.1998.

Dopo questi ulteriori interventi di manutenzione straordinaria eseguiti, il rifugio Mariotti si presenta in buono stato con impianti revisionati e ben mantenuti e interni riqualificati. La notevole frequentazione e la sua posizione eccezionale lo rendono un bene assai significativo e commercialmente appetibile.

### **3) CONSISTENZA**

-	piano terreno	m <sup>2</sup> 239,81
-	piano primo	m <sup>2</sup> 228,02

**4) DATI CATASTALI**

L'immobile è censito al catasto fabbricati del Comune di Corniglio al foglio 129, mappale 45, categoria A/11, classe U, consistenza 15 vani, rendita catastale € 712,71.

Al catasto terreni del Comune di Corniglio è censito al foglio 128, mappale 104, superficie m<sup>2</sup> 6.390, bosco ceduo di classe 4, reddito dominicale € 3,30, reddito agrario € 0,66.

**5) STATO LOCATIVO**

Allo stato attuale l'immobile è locato al conduttore Marcello Montagna.

**6) VALUTAZIONE**

Tenuto conto dei criteri di stima che regolano la valutazione di immobili di tale tipologia, sulla base di dati raccolti in luogo, il sottoscritto procede alla determinazione dei seguenti valori:

**6.1 - Valore commerciale**

Piano terreno e primo  $m^2 467,83 \times € 2.500,00 =$  € 935.660,00

Che si arrotondano in € 900.000,00 (euro novecentomila/00)

Aree esterne di pertinenza del rifugio

(piazzale e altro)  $m^2 320,00 \times € 250,00 =$  € 80.000,00

Bosco ceduo € 20.000,00

Il tecnico incaricato  
Geom. F. Saverio Borrini

Allegati:

- Documentazione fotografica
- Visura catastale
- Planimetria Catastale
- Planimetria area proprietà
- Piante edificio



STUDIO TECNICO PR.ING.ECO.

Geom. F. Saverio Borrini • Arch. Davide Massera

Via Stirone, 5/a - 43125 PARMA - Tel. 0521253237 Telefax 0521253229 email: studiopringeco@studiotecnicopringeco.it - P. IVA 01743830349

DOCUMENTAZIONE FOTOGRAFICA

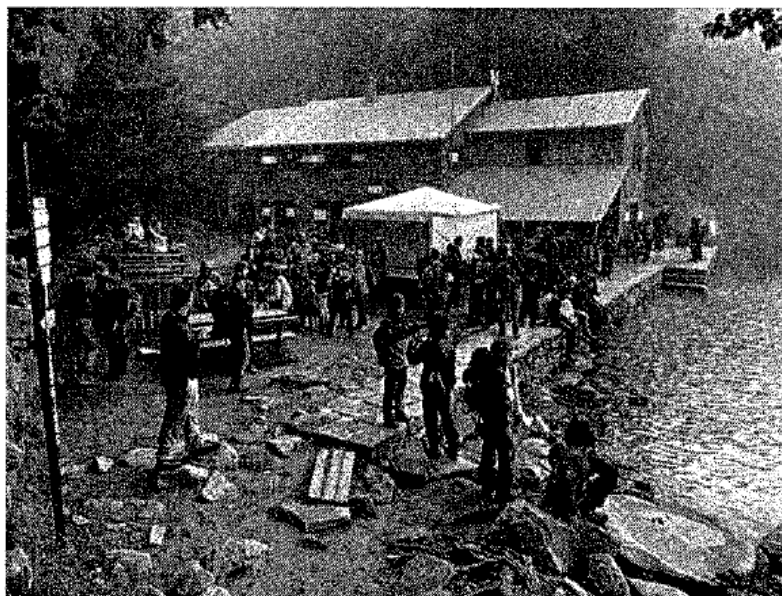

*Rifugio Mariotti in una domenica autunnale*

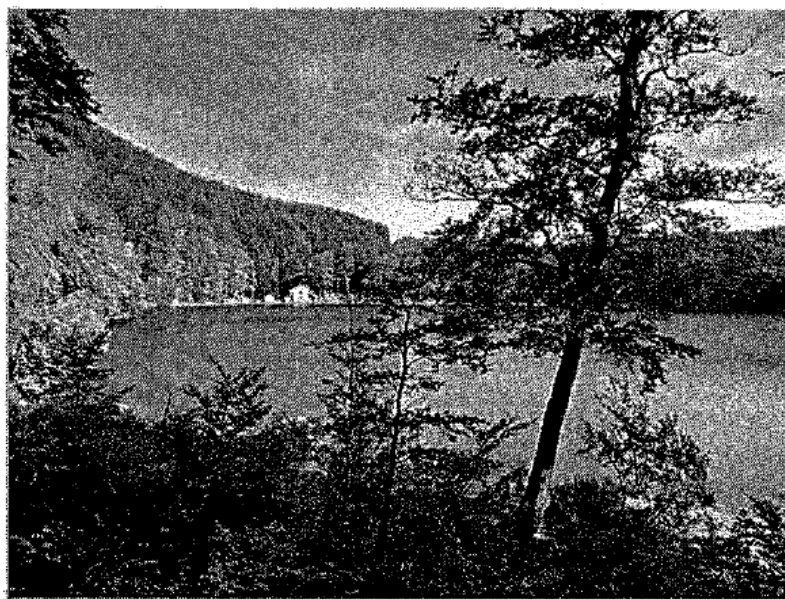

STUDIO TECNICO PR.ING.ECO.

Geom. F. Saverio Borrini • Arch. Davide Massera

Via Strone, 5/a - 43125 PARMA - Tel. 0521253237 Telefax 0521253229 email: studfoprngeco@studiotecnicoprngeco.it - P. IVA 01743830349

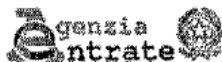

Direzione Provinciale di Parma  
Ufficio Provinciale - Territorio  
Servizi Catastali

Data: 10/10/2022  
Ora: 09:45:44  
Numero Pratica: T44597/2022  
Pag: 1 - Segue

Catasto fabbricati  
**Visura attuale per immobile**  
Situazione degli atti informatizzati al 10/10/2022



Immobile di catasto fabbricati



Causali di aggiornamento ed annotazioni

Informazioni riportate negli atti del catasto al 10/10/2022

Dati identificativi: Comune di CORNIGLIO (D026) (PR)

Foglio 129 Particella 45

Classamento:

Rendita: Euro 712,71

Categoria A/11<sup>9</sup>, Classe U, Consistenza 15 vani

Indirizzo: LOCALITA' LAGO SANTO n. SNC Piano T-1

Dati di superficie: Totale: 504 m<sup>2</sup> Totale escluse aree scoperte <sup>9</sup>: 436 m<sup>2</sup>

Ultimo atto di aggiornamento: VARIAZIONE NEL CLASSAMENTO del 12/05/2011 Pratica n. PR0161643 in atti dal 12/05/2011 VARIAZIONE DI CLASSAMENTO (n. 58171.1/2011)

Annotazioni: Classamento e rendita non rettificati entro dodici mesi dalla data di iscrizione in atti della dichiarazione (D.M. 701/94)

> Dati identificativi

Comune di CORNIGLIO (D026) (PR)

Impianto meccanografico del 30/06/1987

Foglio 129 Particella 45

Particelle corrispondenti al catasto terreni

Comune di CORNIGLIO (D026) (PR)

Foglio 129 Particella 45

> Indirizzo

LOCALITA' LAGO SANTO n. SNC Piano T-1

DIVERSA DISTRIBUZIONE DEGLI SPAZI INTERNI del 12/05/2010 Pratica n. PR0108955 in atti dal 12/05/2010 DIVERSA DISTRIBUZIONE DEGLI SPAZI INTERNI (n. 6083.1/2010)

STUDIO TECNICO PR.ING.ECO.

Geom. F. Saverio Borrini • Arch. Davide Massera

Via Stirone, 5/a - 43125 PARMA - Tel. 0521253237 Telefax 0521253229 email: studiopringleco@studiotecnicoingeco.it - P. IVA 01743830349

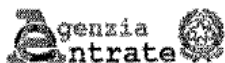

Direzione Provinciale di Parma  
Ufficio Provinciale - Territorio  
Servizi Catastali

Data: 10/10/2022  
Ora: 09:45:44  
Numero Pratica: T44597/2022  
Pag: 2 - Fine

> **Dati di classamento**

Rendita: Euro 712,71  
Categoria A/11<sup>a</sup>, Classe U, Consistenza 15 vani

VARIAZIONE NEL CLASSAMENTO del 12/05/2011  
Pratica n. PR0161643 in atti del 12/05/2011  
VARIAZIONE DI CLASSAMENTO (n. 58171.1/2011)  
Annotazioni: Classamento e rendita non rettificati  
entro dodici mesi dalla data di iscrizione in atti della  
dichiarazione (D.M. 701/94)

> **Dati di superficie**

Totale: 504 m<sup>2</sup>  
Totale escluse aree scoperte <sup>b)</sup>: 436 m<sup>2</sup>

Superficie di impianto pubblicata il 09/11/2015  
Dati relativi alla planimetria: data di presentazione  
12/05/2010, prot. n. PR0108955

> **Intestazione attuale dell'immobile - totale intestati: 1**

> 1. CLUB ALPINO ITALIANO SEZIONE DI PARMA  
(CF 92038500341)  
Sede in PARMA (PR)  
Diritto di: Proprietà per 1000/1000 (deriva dall'atto  
1)

1. RETTIFICA DI INTESTAZIONE ALL'ATTUALITA' del  
30/06/1987 registrato in data - RETT INTEST Voltura  
n. 4149.1/2004 - Pratica n. PR0100214 in atti dal  
24/06/2004

Visura telematica

Tributi speciali: Euro 0,90

**Legenda**

a) A/11: Abitazioni ed alloggi tipici dei luoghi  
b) Escluse le "superfici di balconi, terrazzi e aree scoperte pertinenziali e accessorie, comunicanti o non comunicanti"  
- cfr. Provvedimento del Direttore dell'Agenzia delle Entrate 29 marzo 2013

STUDIO TECNICO PR.ING.ECO.

Geom. F. Saverio Borriani • Arch. Davide Massera

Via Strone, 5/a - 43125 PARMA - Tel. 0521253237 Telefax 0521253229 email: studiopringleco@studiotecnicopringleco.it - P. IVA 01743830349

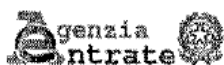

Direzione Provinciale di Parma  
Ufficio Provinciale - Territorio  
Servizi Catastali

Data: 18/10/2022  
Ora: 16:45:40  
Numero Pratica: T323545/2022  
Pag: 1 - Segue

Catasto terreni  
**Visura attuale per immobile**  
Situazione degli atti informatizzati al 18/10/2022



Immobile di catasto terreni



Causali di aggiornamento ed annotazioni

Informazioni riportate negli atti del catasto al 18/10/2022

Dati identificativi: Comune di CORNIGLIO (D026) (PR)

Foglio 128 Particella 104

Classamento:

Redditi: dominicale Euro 3,30 Lire 6,390

agrario Euro 0,66 Lire 1.278

Particella con qualità: BOSCO CEDUO di classe

4

Superficie: 6.390 m<sup>2</sup>

Ultimo atto di aggiornamento: Impianto meccanografico del 02/01/1976

> **Dati identificativi**

Comune di CORNIGLIO (D026) (PR)

Foglio 128 Particella 104

Partita: 986

Impianto meccanografico del 02/01/1976

> **Dati di classamento**

Redditi: dominicale Euro 3,30 Lire 6.390

agrario Euro 0,66 Lire 1.278

Particella con qualità: BOSCO CEDUO di classe

4

Superficie: 6.390 m<sup>2</sup>

Impianto meccanografico del 02/01/1976

> **Intestazione attuale dell'immobile - totale intestati: 1**

> 1. CLUB ALPINO ITALIANO SEZIONE DI PARMA  
(CF 92038500341)

Sede in PARMA (PR)

Diritto di: Proprietà per 1000/1000 (deriva dall'atto  
1)

1. RETTIFICA DI INTESTAZIONE ALL'ATTUALITA' del  
30/12/1987 registrato in data - CF Voltura n.  
4151.1/2004 - Pratica n. PR0100260 in atti dal  
24/06/2004

STUDIO TECNICO PR.ING.ECO.

Geom. F. Saverio Borini • Arch. Davide Massera

Via Stirone, 5/a - 43125 PARMA - Tel. 0521253237 Telefax 0521253229 email: studiotecnicopr@studiotecnicopr.ingeco.it - P. IVA 01743830349

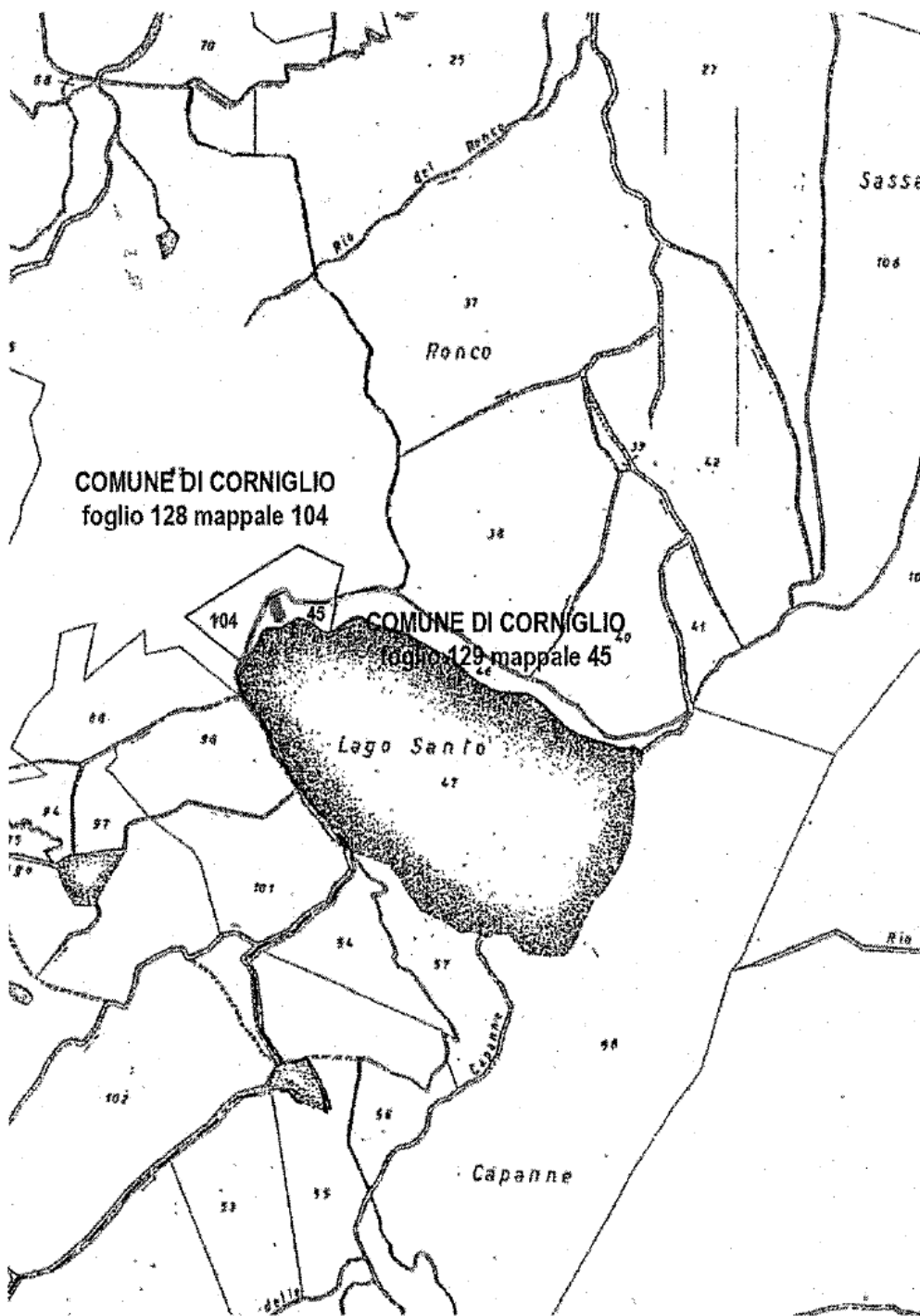

STUDIO TECNICO PR.ING.ECO.

Geom. F. Saverio Borrini • Arch. Davide Massera

Via Stirone, 5/a - 43125 PARMA - Tel. 0521253237 Telefax 0521253229 email: studiopringleco@studiotecnicopringleco.it - P. IVA 01743830349

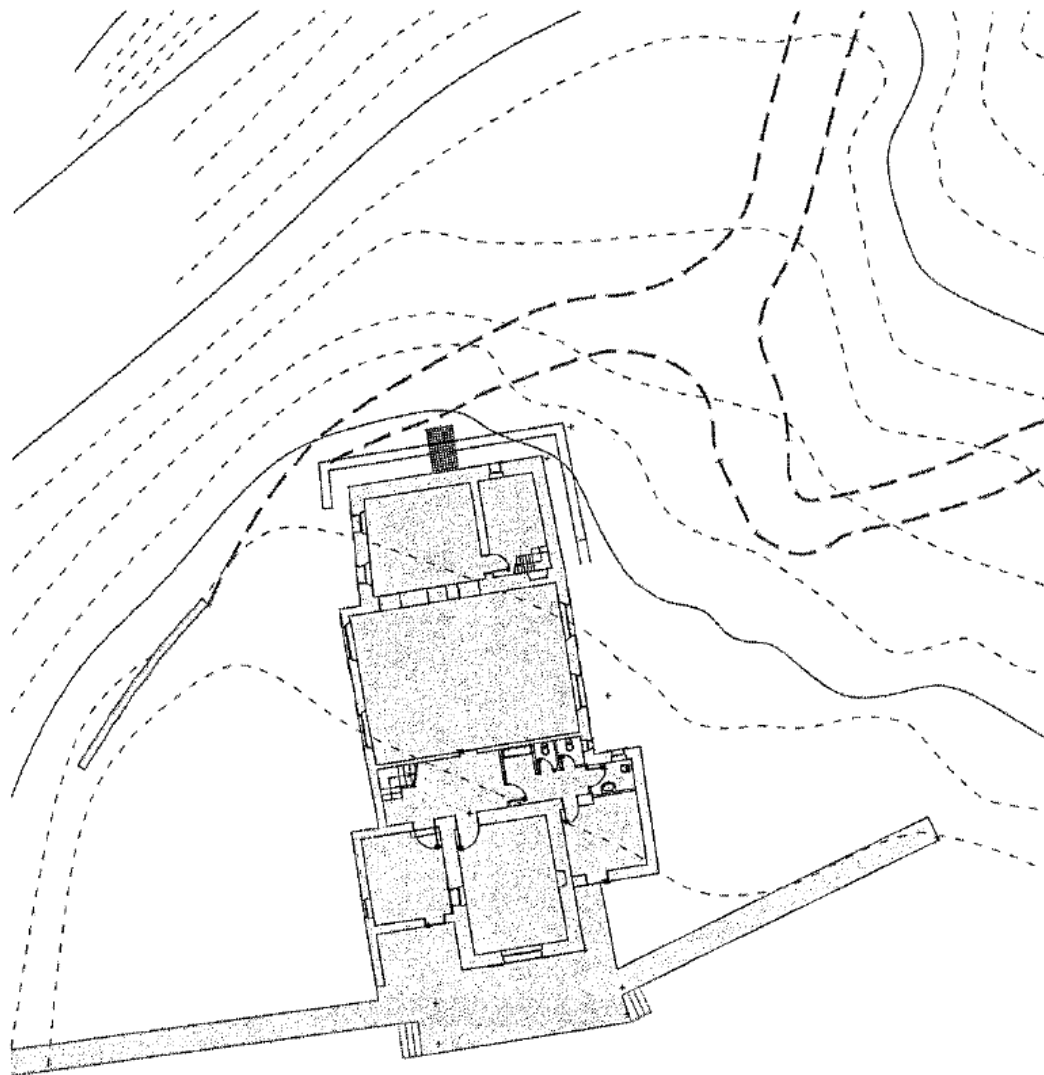

RIFUGIO "GIOVANNI MARIOTTI"

LAGO SANTO

STUDIO TECNICO PR.ING.ECO.

Geom. F. Saverio Borrini • Arch. Davide Massera

Via Stirone, 6/a - 43126 PARMA - Tel. 0521253237 Telefax 0521253229 email: studiopringleco@studiotecnicopringeco.it - P. IVA 01743830349

# PIANO TERRA

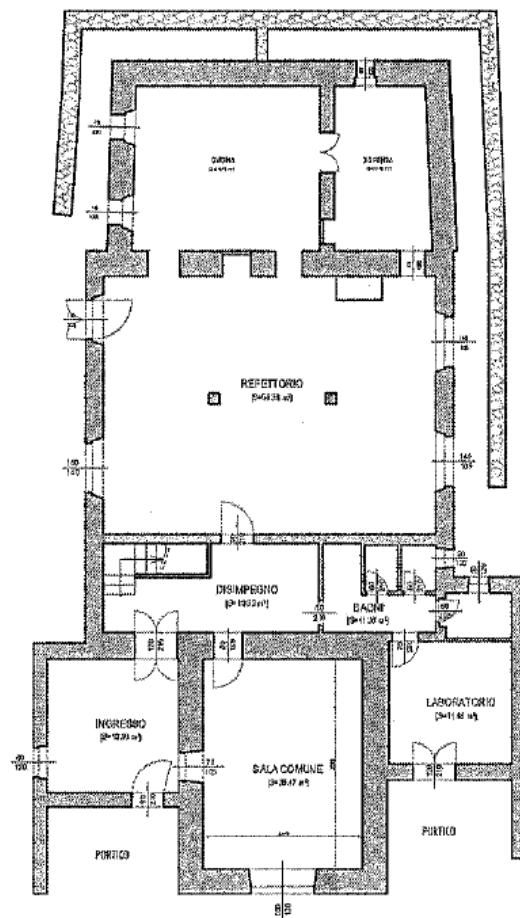

STUDIO TECNICO PR.ING.ECO.

Geom. F. Saverio Borrini • Arch. Davide Massera

Via Stirone, 5/a - 43125 PARMA - Tel. 0521253237 Telefax 0521253229 email: studiopringleco@studiotecnicoingleco.it - P. IVA 01743830349

# PIANO PRIMO

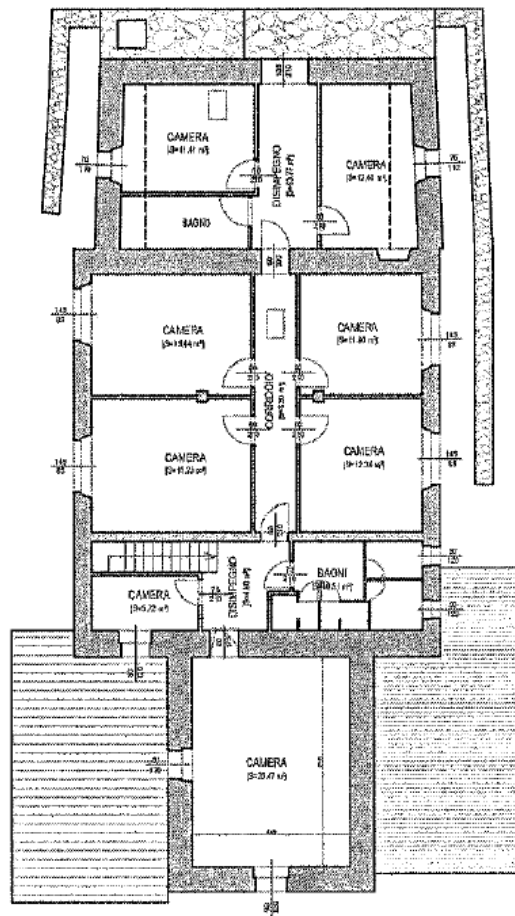

STUDIO TECNICO PR.ING.ECO.

Geom. F. Saverio Borrini • Arch. Davide Massera

Via Stirone, 5/a - 43125 PARMA - Tel. 0521253237 Telefax 0521253229 email: studiopringleco@studiotecnicopringeco.it - P. IVA 01743830349

## PIANO SOTTOTETTO

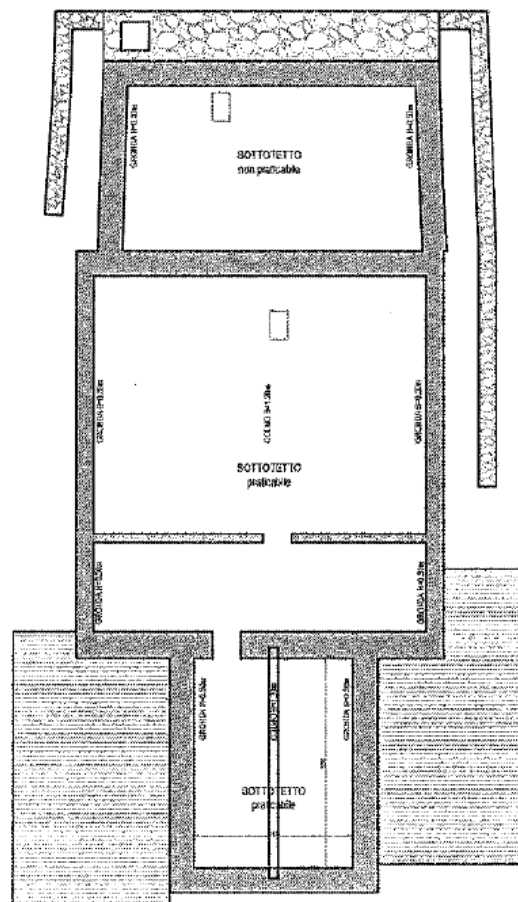

STUDIO TECNICO PR.ING.ECO.

Geom. F. Saverio Borrini • Arch. Davide Massera

Via Stirone, 5/a - 43125 PARMA - Tel. 0521253237 Telefax 0521253229 email: studiopringeco@studiotecnicopringeco.it - P. IVA 01743830349

# PIANO COPERTURA

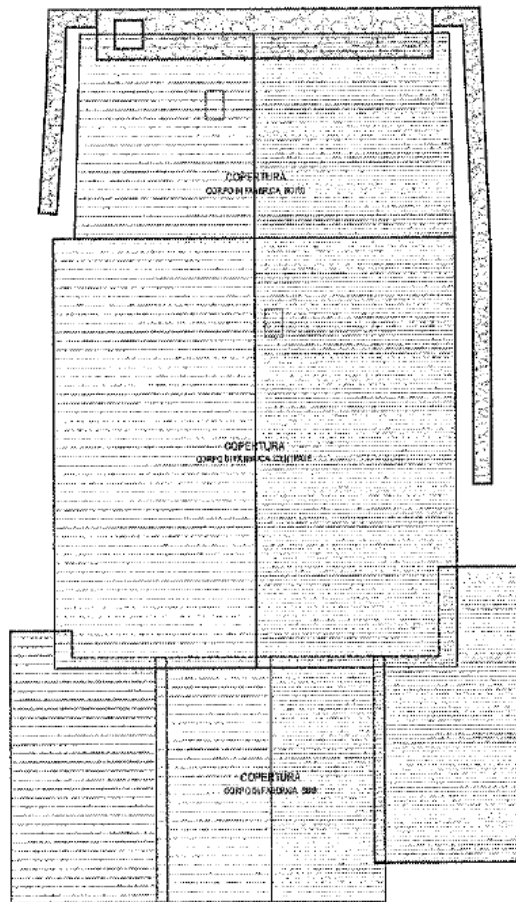

STUDIO TECNICO PR.ING.ECO.

Geom. F. Saverio Borini • Arch. Davide Massera

Via Strone, 5/a - 43125 PARMA - Tel. 0521253237 Telefax 0521253229 email: studiopringleco@studiotecnicopringeco.it - P. IVA 01743830349



r\_emiro.Giunta - Prot. 26/10/2022.1111655.E

# BancoPosta

In caso di mancato recapito  
inviare al Centro di Verifica di riferimento

Posteitaliane S.p.A.

Patrimonio BancoPosta

Codice Fiscale 97103880565 Partita Iva 01114801006

Estratto Conto al 30/06/22

Conto Corrente in EURO n. 11481439

Intestato a: CLUB ALPINO ITALIANO-SEZIONE  
PARMA

## Coordinate bancarie

### Codice IBAN

IT62 2076 0112 7000 0001 1481 439

### Codice BIC/SWIFT

BPPITRRXXX

CIN	ABI	CAB	N. CONTO
Z	07601	12700	000011481439



P\_SERV  
P2P204050430010005 01 CZ09  
71296562 112 2 A

CLUB ALPINO ITALIANO PARMA SEZIONE  
VIALE PIACENZA 40  
43126 PARMA

## BancoPosta risponde

Numero Verde gratuito 800.160.000

Internet business.poste.it

Data	Valuta	Addebiti	Accrediti	Descrizione operazioni
31/05/22			16.322,74	SALDO INIZIALE
03/06/22	31/05/22	8,49		IMPOSTA DI BOLLO
04/06/22	31/05/22	5,00		TENUTA CONTO ADDEBITO RELATIVO AL PERIODO DI MAGGIO 2022
18/06/22	18/06/22		25,00	ACCREDITO BOLLETTINO DI 'C/C QUANTITA' = 1/ DA CUAS BARI
18/06/22	18/06/22	0,34		COMMISSIONI PER ACCREDITO BOLLETTINI QUANTITA' = 1
30/06/22			16.333,91	ACC. 18/06/2022 CONTO 0000011481439 DA CUAS BARI SALDO FINALE

# Posteitaliane

Per conoscere le condizioni economiche e contrattuali del tuo Conto BancoPosta consulta i relativi fogli informativi disponibili in Ufficio Postale e sul sito [poste.it](http://poste.it)

Per i versamenti in c/c la data contabile equivale alla data di accredito. L'estratto conto si intende approvato qualora il correntista non invii opposizione scritta a Poste Italiane S.p.A. entro 60 giorni dal suo ricevimento. Gli interessi sono calcolati secondo l'anno civile ed al tasso applicato. Imposta di bollo assolta in modo virtuale  
Autorizzazione Direzione Regionale Entes Lazio n. 623/1877 del 6/2/67





r\_emiro.Giunta - Prot. 26/10/2022.1111655.E



Codice conto commerciante:  
P6DBFUMA35JUA

ID PayPal: tesoriere@caiparma.it

1/6/2022 - 30/6/2022

### Estratto conto bancario per giugno 2022

Club Alpino Italiano Sezione di Parma  
Viale Piacenza 40

43126 Parma

### Riepilogo saldo (1/6/2022 - 30/6/2022)

	Inizio disponibilità	Fine disponibilità	Inizio blocco	Fine blocco
EUR	8.361,15	8.464,77	0,00	0,00

r\_emiro.Giunta - Prot. 26/10/2022.1111655.E



Codice conto commerciante:  
P6DBFUMA35UUA

ID PayPal: tesoriere@calparma.it

1/6/2022 - 30/6/2022

**Riepilogo attività (1/6/2022 - 30/6/2022)**

	EUR
<b>Saldo disponibile iniziale</b>	<b>8.361,15</b>
Pagamenti ricevuti	108,00
Pagamenti inviati	0,00
Trasferimenti e addebiti	0,00
Depositi e accrediti	0,00
Tariffe	-4,38
<b>Saldo disponibile finale</b>	<b>8.464,77</b>

r\_emiro.Giunta - Prot. 26/10/2022.1111655.E



Codice conto commerciante:  
P6DBFUMA35UUA

ID PayPal: tesoriere@caiparma.it

1/6/2022 - 30/6/2022

### Pagamenti ricevuti

Descrizione	EUR
Express Checkout	108,00
<b>Totale</b>	<b>108,00</b>

### Tariffe

Descrizione	EUR
Tariffa pagamento	-4,38
<b>Totale</b>	<b>-4,38</b>

r\_emiro.Giunta - Prot. 26/10/2022.1111655.E



Codice conto commerciante:  
P6DBFUMA35UUA

ID PayPal: tesoriere@caiparma.it

1/8/2022 - 30/6/2022

### Cronologia transazioni - EUR

Data	Descrizione	Nome \ Email	Lordo	Tariffa	Netto
8/6/2022	Pagamento Express Checkout ID: 8RN10202T4986063J	Massimo Franchi massimo.franchi3@gmail.com	54,00	-2,19	51,81
28/6/2022	Pagamento Express Checkout ID: 9LM84279V50553516	michele corradini corruz@gmail.com	54,00	-2,19	51,81

# INTESA SANPAOLO

Intesa Sanpaolo S.p.A. Sede Legale: Piazza San Carlo, 10/121 Torino, Sede Secondaria: Via Monte di Pietà, 4/10/11 Milano. Società a partecipazione paritetica tra il Gruppo Intesa e il Gruppo Sanpaolo. Codice Fiscale 00769660158. Rappresentante del Gruppo I.V.A.: Intesa Sanpaolo (Parita). Numero Verde 1199100015 (11.991000015). Altre Banche in 8361, Cont. AdB 370392. Allevate al Fondo Interbancario di Titoli e di Depositi e al Fondo Nazionale di Garanzia. Capogruppo del Gruppo bancario Intesa Sanpaolo iscritto all'Albo dei Gruppi Bancari.



**INTESA SANPAOLO REWARD**  
L'APP CHE TI SORPRENDE

## Informazioni utili.

### Coordinate bancarie:

IBAN IT67 W030 6909 6061 0000 0150 681

BIC BCITITMM

### Tipologia conto:

Conto Business Insieme

### Filiale:

55000 - FILIALE ACCENTRATA

0155000

CLUB ALPINO ITALIANO - SEZIONE DI PARMA  
VIALE PIACENZA 40  
43126 PARMA PR

ESTRATTO CONTO N. 006/2022  
AL 30.06.2022  
C/C N. 1000/150681

## Riepilogo conto corrente.

(Dettaglio completo nelle pagine successive).

Saldo iniziale al 31.05.2022	+17.953,31 €
Totale accrediti	+212,00 €
Totale addebiti	-52,00 €
Saldo del periodo	+160,00 €
<b>Saldo finale al 30.06.2022</b>	<b>+18.113,31 €</b>

### Avvisi importanti.

- XIME Salvedanato - cessazione accantonamenti automatici degli accrediti di "In Offerta"





**INTESA****SANPAOLO**

Intesa Sanpaolo S.p.A. Sede Legale: Piazza S. Carlo, 455, 00191 Torino, Sede Operativa:  
Via Po, 12, 00198 Roma, Sede e Direzione Generale: Piazza S. Carlo, 455, 00191 Torino  
Codice Fiscale 00788600016, Registro Imposte del Gruppo IVA, Messaggio Sanpaolo Partito IVA  
1158110000171112916/00016, Albo Banche n. 53971, Cod. ABI 30882, Aderente al Fondo  
Interbancario di Tutela dei Depositi e al Fondo Nazionale di Garanzia, Capogruppo del  
gruppo bancario "Intesa Sanpaolo" iscritto all'Albo dei Gruppi Bancari.

ESTRATTO CONTO N. 006/2022  
AL 30.06.2022  
C/C N. 1000/150681

**1 INTERESSI CREDITORI.**

Gli interessi creditori sono conteggiati al 31.12 di ciascun anno e accreditati con pari valuta. Nel corso dell'anno questo prospetto rende noto l'ammontare degli interessi in corso di maturazione.

Decorrenza	Tipo	Tasso	Numeri creditori	Interessi creditori
31.12.2021		0%	2.541.854,49	0,00
<b>Totale lordo</b>				<b>0,00</b>
Imponibile				0,00
Ritenuta fiscale 0%				0,00
<b>Totale</b>				<b>0,00 €</b>

**2 INTERESSI DEBITORI.**

Gli interessi debitori sono conteggiati al 31.12 di ciascun anno e divengono esigibili il 1° marzo dell'anno successivo. Nel corso dell'anno questo prospetto rende noto l'ammontare degli interessi in corso di maturazione.

<b>Totale</b>	<b>0,00 €</b>
---------------	---------------

**3 COMMISSIONE DI ISTRUTTORIA VELOCE (CIV).**

<b>Totale</b>	<b>0,00 €</b>
---------------	---------------

**4 COMMISSIONE DISPONIBILITA' FONDI.**

<b>Totale</b>	<b>0,00 €</b>
---------------	---------------

Condizione valorizzata solo per i rapporti che la prevedono contrattualmente.

**5 SPESE.**

Descrizione	Numero	Importo Unit.	Decorrenza	Importo spese
Operazioni assoggettate a spese di registrazione	52		01.01.2022	0,00
Operazioni esenti da spese di registrazione	4	0,00	01.01.2022	0,00
Spese per conteggio interessi e competenze				0,00
<b>Totale</b>				<b>0,00 €</b>

**Dettaglio calcolo del canone.**







P.ZZA GRAMSCI, 9  
43038 SALA BAGANZA PR

Estratto conto n. 006 al 30/06/2022  
del conto corrente di corrispondenza n.00492/0000057460266 espresso in euro  
presso 00492 - SALA BAGANZA  
codice Iban IT69 W 06230 65891 000057460266  
codice BIC CRPPIT2P492

EOMC2181  
00492

Numero Verde 800 771100

www.credit-agricole.it

CAI PARMA - GRUPPO ESCURSIONISTICO SALESE  
VIALE PIACENZA 40  
43126 PARMA PR

## Prima rata dopo un anno e bolletta più leggera con Mutuo Crédit Agricole

Fino a massimo 600€ di bonus in bolletta luce e gas  
nei primi 24 mesi con Edison Energia.



Chieda al suo Gestore  
o scopra di più  
inquadrandolo il QR Code.

QUOTA CAPITALE E INTERESSI SOSPESI NEL 1° ANNO. QUOTA CAPITALE RIMBORSATA DAL 2° ANNO.  
INTERESSI MATURATI NEL 1° ANNO SUDDIVISI E AGGIUNTI ALLE RESTANTI RATE.

MESSAGGIO PROMZIONALE E INFORMAZIONI GENERALI SUL CREDITO IMMOBILIARE IN ITALIA E SU WWW.CREDIT-AGRICOLE.IT. CONCESSIONE DEL MUTUO INDICATO SOGGETTA AD APPROVAZIONE DELLA BANCA CHE CONSENTE DI RISPONDERE ALLA STIPULA FINO A 1% RATE MENSILI CON ALLUNGAMENTO DEL PRIMO DI AMMORTAMENTO, NEL PERIODO DI SCOPERTIZIONE MATURANDO INT. ENERG. RIPARTITI IN QUOTE MINORI CHE SI ACCUMULANO A CARICATA RATA DI RIMBORSO DEL MUTUO. L'OPERAZIONE A PREMIA "ENERGIA LEGGERA GREEN" È PREVISTA ALLA RICHIESTA MUTUO CREDIT AGRICOLE DAL 01/01/2022. È ACCESSIBILE ENTRO IL 31/10/2022. È OFFERTA PRODOTTA EDISON ENERGIA PER LA LUCE DO GAS 100% GREEN. IL BONUS IN ENERGIA FINO A 600€ POTRÀ ESSERE ESERCITATO ALLA PRIMA BOLLETTA LUCE O GAS. UL. TERZO 300€ PER IL CONTRATTO LUCE E GAS PER IL CONTRATTO GAS (PARTITI) IN 24 MESI SU TUTTE LE BOLLETTE DEI PRIMI 24 MESI DI POTRETTURA, PRIMA DELLA SOTTOSCRIZIONE CON SALI PER IL REGOLAMENTO E LE CONDIZIONI EDISON SU WWW.MUTUO.GREEN-AGRICOLE.IT

### ESTRATTO CONTO AL 30/06/2022

Data	Valuta	Movimenti dare	Movimenti avere	Descrizione operazioni	Riferimenti
31.05.22			17.505,52	SALDO INIZIALE	
06.06.22	06.06.22		50,00	ORD: MALAGOLI MAURA DT.ORD:000000 DESCR.OPERAZIONE SCT:ACCONTO ESCURSIONE 52 GALLERIE<*> IDENTIFICATIVO SCT:1101221540256354 IBAN:IT37F0200812701000100116193 DA: 02008/12701	3325505903
06.06.22	06.06.22		25,00	ORD: PONTICELLI LAURA DT.ORD:060822 DESCR.OPERAZIONE SCT:ACCONTO GIRO PASUBIO 24/25 GI UGNO<*> IDENTIFICATIVO SCT:0623040419015707489999957700IT IBAN:IT72F0623065770000036869707 DA:06230/65770	3326512498
16.06.22	16.06.22	0,35		COMMISSIONI SU BONIFICO N. 306915003	3326506754
16.06.22	16.06.22	150,00		CR8WY CLUB ALPINO ITALIANO 000000306915003 AVIS SALA BAGANZA V/ORDINE E CONTO DESCR.OPERAZIONE SCT:OFFERTA<*> IDENTIFICATIVO SCT:0623084830016700489999927001IT	3326508754
16.06.22	16.06.22	0,35		COMMISSIONI SU BONIFICO N. 306915881	3326506789
16.06.22	16.06.22	300,00		CR8WY CLUB ALPINO ITALIANO 000000306915881 I LUPI DI PINO GALLOTTI SEZIONE DI V/ORDINE E CONTO	3326506789

50.3341.08

Crédit Agricole Italia S.p.A. - Sede Legale Via Università, 1 - 43121 Parma - telefono 0521.012111. Capitale Sociale euro 979.262.540,00 I.v. - Iscritta al Registro Imprese di Parma, Codice Fiscale n. 02113530345, aderente al Gruppo IVA Crédit Agricole Italia, Parita Iva n. 02866650345. Codice ABI 9230.7. Iscritta all'Albo delle Banche al n. 5435. Aderente al Fondo Interbancario di Tutela dei Depositi e al Fondo Nazionale di Garanzia. Capogruppo del Gruppo Bancario Crédit Agricole Italia iscritto all'Albo dei Gruppi Bancari al n. 6230.7 - Società soggetta all'attività di Direzione e Coordinamento di Crédit Agricole S.A.

Imposta di bollo assolta in modo virtuale. Autorizzazione dell'Intendenza di Finanza di Parma n. 3608 del 20/02/1993

AVVERTENZA: informiamo che l'estratto conto o il conto scalare di chiusura relativi al rapporto di conto corrente sopra indicato si intendono senz'altro da voi approvati con pieno effetto riguardo a tutti gli elementi che hanno concorso a formarne le risultanze, (addove siano trascorsi 80 giorni (oltre il tempo ragionevolmente occorrente per l'intro) dalla data di invio degli stessi, senza che ci sia pervenuto per iscritto un reclamo specifico.

Estratto conto n. 006 al 30/06/2022  
del conto corrente di corrispondenza n.00492/0000057460266 espresso in euro  
presso 00492 - SALA BAGANZA

Data	Valuta	Movimenti dare	Movimenti avere	Descrizione operazioni	Riferimenti
				DESCR.OPERAZIONE SCT:CONTRIBUTO PER ASSISTENZA WIN TER TRAIL GOLF DEL DUCATO 2022 <*> IDENTIFICATIVO SCT:0623084901216703489999927001IT	
16.06.22	16.06.22	*	0,35	COMMISSIONI SU BONIFICO N. 306916471	3326506801
16.06.22	16.06.22		300,00	CR8WY CLUB ALPINO ITALIANO 000000306916471	3326506801
				PROTEZIONE CIVILE SALA BAGANZA V/ORDINE E CONTO	
				DESCR.OPERAZIONE SCT:CONTRIBUTO PER ASSISTENZA WIN TER TRAIL GOLF DEL DUCATO 2022 <*> IDENTIFICATIVO SCT:0623084949916710489999927001IT	
16.06.22	16.06.22	*	0,35	COMMISSIONI SU BONIFICO N. 306925048	3326506890
16.06.22	16.06.22		300,00	CR8WY CLUB ALPINO ITALIANO 000000306925048	3326506890
				ASSI. VOLONTARIA COLLECCHIO-SALA BA V/ORDINE E CONTO	
				DESCR.OPERAZIONE SCT:CONTRIBUTO PER ASSISTENZA WIN TER TRAIL GOLF DEL DUCATO 2022 <*> IDENTIFICATIVO SCT:0623085504316704489999927001IT	
20.06.22	20.06.22	*	0,35	COMMISSIONI SU BONIFICO N. 307693589	3326511574
20.06.22	20.06.22		150,00	CR8WY CLUB ALPINO ITALIANO 000000307693589	3326511574
				PROLOCO SALA BAGANZA V/ORDINE E CONTO	
				DESCR.OPERAZIONE SCT:OFFERTA DA GES GRUPPO ESCURSI ONISTICO SALESE<*> IDENTIFICATIVO SCT:0623023207417104489999927001IT	
20.06.22	20.06.22		28,53	F24HB KEY:S22171165612758413-0000092038500341	1507306511
27.06.22	24.06.22	*	600,00	POS CARTA 05177887 DEL 24/06/22 ORE 21.42 C/O 478137000001	9049257387
				ALBERGO AURORA - VALLARSA TN	
30.06.22			15.750,24	SALDO FINALE	

\* OPERAZIONE NON SOGGETTA A SPESE

## Nuova carta Crédit Agricole

La carta di debito contactless adatta alle esigenze di ogni giorno:  
completa, flessibile, digitale.

Chieda al suo Gestore.

MESSAGGIO PUBBLICITARIO CON FINALITÀ PROMOZIONALE. CARTA CREDIT AGRICOLE VISA E LA CARTA INTERNATIONAL DEBIT VISA. PER AVERE MAGGIORI INFORMAZIONI SULLE CONDIZIONI ECONOMICHE E CONTRATTUALI CONSULTA I FOGLI INFORMATIVI DISPONIBILI IN FILIALE O SUL SITO WWW.CREDIT AGRICOLE.IT. LA BANCA SI RISERVA LA VALUTAZIONE DEI REQUISITI NECESSARI PER L'ATTIVAZIONE DEI PRODOTTI OGGETTO DELL'OFFERTA E NESSUNA RESPONSABILITÀ PER I SERVIZI DIGITALI DI CREDIT AGRICOLE.

Crédit Agricole Italia S.p.A. - Sede Legale Via Università, 1 - 43121 Parma - telefono 0521.912111. Capitale Sociale euro 879.232.540,00 i.v. - Iscritta al Registro Imprese di Parma, Codice Fiscale n. 02113530345, aderente al Gruppo IVA Crédit Agricole Italia, Partita Iva n. 92388950348, Codice ABI 6230.7, Iscritta all'Albo delle Banche al n. 5435, Adarante al Fondo Interbancario di Tutela dei Depositi e al Fondo Nazionale di Garanzia, Capogruppo del Gruppo Bancario Crédit Agricole Italia iscritto all'Albo dei Gruppi Bancari al n. 6230.7 - Società soggetta all'attività di Direzione e Coordinamento di Crédit Agricole S.A.

Il prodotto è coperto dal sistema di garanzia dei depositi. La banca aderisce al sistema di garanzia del Fondo Interbancario di Tutela dei Depositi (FITD) che assicura a ciascun sottoscrittore una copertura fino a 100.000,00 euro. Per maggiori informazioni, può prendere visione della Guida sui Sistemi di garanzia dei depositi aggiornata richiedendola in filiale o consultando il sito Internet [www.credit-agricole.it](http://www.credit-agricole.it). Può, inoltre, consultare il sito [www.fidid.it](http://www.fidid.it).

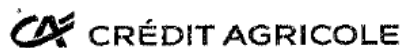

P.ZZA GRAMSCI, 9  
43038 SALA BAGANZA PR

Conto scalare al 30/06/2022  
del conto corrente di corrispondenza n.00492/0000057460266 espresso in euro  
presso 00492 -SALA BAGANZA  
codice Iban IT69 W 06230 65891 000057460266  
codice BIC CRPPIT2P492

ECMC2181  
00492

CAI PARMA - GRUPPO ESCURSIONISTICO SALESE  
VIALE PIACENZA 40  
43126 PARMA PR

r\_emiro.Giunta - Prot. 26/10/2022.1111655.E

### CONTO SCALARE AL 30/06/2022

Questo è il riassunto scalare del suo conto: la sequenza dei saldi è ottenuta raggruppando giorno per giorno tutte le operazioni con eguale valuta; i numeri rappresentano il prodotto di ogni saldo per i giorni intercorrenti dalla valuta dello stesso alla valuta del saldo successivo. I tassi ed i relativi numeri, presi a base per il calcolo degli interessi, sono evidenziati nell'apposito spazio riservato all'indicazione degli elementi per il conteggio della competenza. Gli importi degli interessi sono calcolati secondo l'anno civile ed il tasso applicato. La dipendenza presso la quale è aperto il suo conto è a disposizione per ogni ulteriore informazione e chiarimento.

### RIASSUNTO SCALARE

Valuta	Saldi per valuta (con relativo segno)	Giorni	Numeri		Fidi c/c	Anticipi sbf
			Debitori	Creditori		
31.03.2022	15.283,12	5		76315,60		
05.04.2022	15.307,12	7		107149,84		
12.04.2022	15.280,52	18		275049,36		
30.04.2022	15.280,52	2		30561,04		
02.05.2022	15.330,52	1		15330,52		
03.05.2022	15.380,52	20		307610,40		
23.05.2022	17.480,52	1		17480,52		
24.05.2022	17.505,52	7		122538,64		
31.05.2022	17.505,52	6		105033,12		
06.06.2022	17.580,52	10		175805,20		
16.06.2022	16.529,12	4		66116,48		
20.06.2022	16.350,24	4		65400,96		
24.06.2022	15.750,24	6		94501,44		
30.06.2022	15.750,24	0		0,00		
<b>TOTALE NUMERI</b>			<b>0,00</b>	<b>1458893,12</b>		
<b>SALDO LIQUIDO FINALE</b>	<b>15.750,24</b>					
<b>SALDO CONTABILE FINALE</b>	<b>15.750,24</b>					

50.3341.08

Crédit Agricole Italia S.p.A. - Sede Legale Via Università, 1 - 43121 Parma - telefono 0521.912111. Capitale Sociale euro 976.232.540,00 I.v. - Iscritta al Registro Imprese di Parma, Codice Fiscale n. 02112530345, aderente al Gruppo I/VA Crédit Agricole Italia, Parma Iva n. 02369650346, Codice ABI 6230.7, iscritta all'Albo delle Banche al n. 5435, aderente al Fondo Interbancario di Tutela dei Depositi e al Fondo Nazionale di Garanzia, Capogruppo del Gruppo Bancario Crédit Agricole Italia iscritto all'Albo dei Gruppi Bancari al n. 6230.7 - Società soggetta all'attività di Direzione e Coordinamento di Crédit Agricole S.A.

Imposta di bollo assolta in modo virtuale. Autorizzazione dell'Intendenza di Finanza di Parma n. 3608 del 20/02/1993

AVVERTENZA: Informiamo che l'estratto conto e il conto scalare di chiusura relativi al rapporto di conto corrente sopra indicato si intendono senz'altro da voi approvati con pieno effetto riguardo a tutti gli elementi che hanno concorso a formarne le risultanze, laddove siano trascorsi 60 giorni (oltre il tempo ragionevolmente occorrente per l'inoltro) dalla data di invio degli stessi, senza che ci sia pervenuto per iscritto un reclamo specifico.

Conto scalare al 30/06/2022  
del conto corrente di corrispondenza n.00492/0000057460266 espresso in euro  
presso 00492 - SALA BAGANZA

## ELEMENTI PER IL CONTEGGIO DELLE COMPETENZE

### 1) INTERESSI CREDITORI

DECORRENZA	TASSO	NUMERI	CREDITORI	INTERESSI CREDITORI
31.03.2022	0,0000		1458893,12	0,00
<b>TOTALE LORDO</b>			<b>1458893,12</b>	<b>0,00</b>
RIT. FISC.	0,0000%	IMP.	0,00	TOTALE
				0,00
<b>TOTALE NETTO</b>				<b>0,00</b>

### 2) INTERESSI DEBITORI

DECORRENZA	TASSO	NUMERI	DEBITORI	INTERESSI DEBITORI
<b>TOTALE</b>			<b>0,00</b>	<b>0,00</b>

### 3) ONERI SU AFFIDAMENTI IN CONTO CORRENTE E SU SCONFINAMENTI

3.1) COMMISSIONE DISPONIBILITA' FONDI TRIMESTRALE			
DETERMINAZIONE DEL FIDO MEDIO PONDERATO DEL TRIMESTRE. IL CALCOLO OPERA DA INIZIO TRIMESTRE PER I FIDI CONCESSI IN PRECEDENZA E ANCORA IN ESSERE O DALLA DATA IN CUI IL FIDO E' MESSO A DISPOSIZIONE NEGLI ALTRI CASI.			
TRIM. RIF.			
DECORRENZA	IMPORTO FIDO	GIORNI	
<b>TOTALE ADDEBITATO</b>			<b>0,00</b>
3.2) COMMISSIONE ISTRUTTORIA VELOCE			
	IMPORTO	TRIM. RIF.	
<b>TOTALE COMMISSIONE ISTRUTTORIA VELOCE</b>	<b>0,00</b>		
QUALORA DESIDERI MAGGIORI INFORMAZIONI IN MERITO ALLA NUOVA COMMISSIONE DI ISTRUTTORIA VELOCE, IL SUO GESTORE E' A DISPOSIZIONE.			
<b>TOTALE</b>	<b>0,00</b>		

### 4) SPESE

OPERAZIONI	NUMERO	A EURO	IMPORTO
RICONTEGGIO PERIODO DAL 01/03/2022 AL 31/03/2022			
GRATUITE	2	0,00	0,00
CONTEGGIO PRECEDENTE			0,00
DIFFERENZA			0,00
CONTEGGIO PERIODO DAL 31/03/2022 AL 30/06/2022			
GRATUITE	15	0,00	0,00

50.3941.08

r\_emiro.Giunta - Prot. 26/10/2022.1111655.E

Conto scalare al 30/06/2022  
del conto corrente di corrispondenza n. 00492/0000057460266 espresso in euro  
presso 00492 - SALA BAGANZA

SPESE TENUTA CONTO	0,00
TOTALE	0,00

### RIEPILOGO COMPETENZE

	A debito	A credito
INTERESSI NETTI A CREDITO		0,00
ONERI SU AFFIDAMENTI E SCONFINAMENTI DI CONTO	0,00	
SPESE	0,00	
TOTALI	0,00	0,00
SBILANCIO COMPETENZE		

### PROSPETTO INFORMATIVO INTERESSI DEBITORI

Il presente prospetto mostra l'ammontare degli interessi debitori, calcolati nel rispetto della normativa vigente, relativi al conto corrente ed alle eventuali aperture di credito regolate sullo stesso. Tali interessi debitori sono distinti in:

- **interessi debitori conteggiati**, interessi calcolati alla fine dell'anno indicato ed il cui pagamento dovrà essere effettuato il primo giorno del mese di marzo dell'anno successivo, tramite rilascio dell'autorizzazione di addebito in conto corrente o pagamento diretto da parte del cliente;
- **interessi debitori esigibili e non riscossi**, interessi dovuti alla banca non ancora pagati dal cliente o non ancora addebitati sul conto corrente, per mancanza di rilascio dell'autorizzazione;
- **interessi debitori maturati**, interessi determinati dall'inizio dell'anno fino alla data del presente estratto conto, che verranno calcolati definitivamente e diverranno "interessi debitori conteggiati" solo al termine dell'anno indicato;
- **interessi liquidati**, interessi conteggiati e già addebitati sul conto corrente.

In caso di estinzione del rapporto, gli interessi sono liquidati.

	A debito	A credito (rettifiche)
INTERESSI DEBITORI CONTEGGIATI NEL 2022	0,00	
INTERESSI DEBITORI ESIGIBILI E NON RISCOSSI	0,00	
INTERESSI DEBITORI MATURATI NEL 2022	0,00	
INTERESSI DEBITORI LIQUIDATI	0,00	

### PROSPETTO INFORMATIVO INTERESSI CREDITORI

	A debito (rettifiche)	A credito
INTERESSI CREDITORI MATURATI		0,00



r\_emiro.Giunta - Prot. 26/10/2022.1111655.E

Estratto conto n. 002 al 30/06/2022  
del conto corrente di corrispondenza n.00481/0000036408533 espresso in euro  
presso 00481-AG. DI PARMA 13  
codice Iban IT44 D 06230 12781 000036408533  
codice BIC CRPPIT2P481

EOMC2161  
00481

Numero Verde 800 771100

www.credit-agricole.it

CLUB ALPINO ITALIANO SEZIONE DI PARMA - SEDE  
VIALE PIACENZA 40  
43126 PARMA PR

## Prima rata dopo un anno e bolletta più leggera con Mutuo Crédit Agricole

Fino a massimo 600€ di bonus in bolletta luce e gas nei primi 24 mesi con Edison Energia.



Chiedi al suo Gestore o scopra di più inquadrando il QR Code.

QUOTA CAPITALE E INTERESSI SOSPESI NEL 1° ANNO. QUOTA CAPITALE RIMBORSATA DAL 2° ANNO.  
INTERESSI MATURATI NEL 1° ANNO SUDDIVISI E AGGIUNTI ALLE RESTANTI RATE.

MESSAGGIO PROMOZIONALE. INFORMAZIONI GENERALI SUL CREDITO IMMOBILIARE IN ITALIA E SU WWW.CREDIT-AGRICOLE.IT. CONCESSIONE DEL MUTUO IPOTECARIO SOCIETA' AD APPROVAZIONE DELLA BANCA CHE CONSENTE DI SOSPENDERE, ALLA STIPULA, FINO A 24 MESI IL PRIMO RATA CON ALLUNGAMENTO DEL PERIODO DI AMMORTAMENTO, NEL PERIODO DI SOSPENSIONE MATURANO INTERESSI, RIPARTITI IN QUOTE UGUALI CHE SI AGGIUNGONO A OGNIRATA DI RIMBORSO DEL MUTUO. L'OPERAZIONE A PREMI MINORILEGGIERA ORDINA E SUPERAVVIA I CHI PROCHIEDE MUTUO CREDIT AGRICOLE DAL SERVIZIO: STIPULA ENTRO IL 31/06/2022 E ADESIONE ENTRO IL 30/09/2022 ALLE OFFERTE PROMOZIONATE EDISON ENERGIA PER LUCE E/O GAS, 100% GREEN, IL BONUS IN ENERGIA FINO A 600€ PREVEDI 200€ PRONZIATI ALLA PRIMA BOLLETTA LUCE O GAS, L'INTERESSI 100% PER IL CONTRATTO LUCE E/O GAS PER IL CONTRATTO LUCE E/O GAS. PER INFORMAZIONI SULLE BOLLETTE DEI PRIMI 2 ANNI DI FORNITURA, PRIMA DELLA SOTTOSCRIZIONE CONSULTARE IL RENDICONTI E LE CONDIZIONI EDISON SU WWW.MUTUI.CREDIT-AGRICOLE.IT

### ESTRATTO CONTO AL 30/06/2022

Data	Valuta	Movimenti dare	Movimenti avere	Descrizione operazioni	Riferimenti
31.03.22			138.398,87	SALDO INIZIALE	
01.04.22	01.04.22		54,00	ORD:MICHELA SANFILIPPO DT.ORD:000000 DESCR.OPERAZIONE SCT:(22TN)MICHELA SANFILIPPO SOCIO ORDINARIO<*> IDENTIFICATIVO SCT:A1012174335010304812703127001F IBAN:IT91X0103012703000002114614 DA: 01030/12703	3325506409
01.04.22	01.04.22		54,00	ORD:DE LORENZI LUCIO ATTILIO, MARTINELLI PAOLDT.ORD:000000 DESCR.OPERAZIONE SCT:(22TR) LUCIO ATTILIO DE LORENZI SOCIO ORDINARIO<*> IDENTIFICATIVO SCT:1101220900225212 IBAN:IT45D0200812700000040582399 DA: 02008/12700	3325507046
01.04.22	01.04.22		54,00	ORD:ARDUINI CORRADO DT.ORD:000000 DESCR.OPERAZIONE SCT:(22TR) ARDUINI CORRADO ORDINARIO<*> IDENTIFICATIVO SCT:22033107431924854801600567401T92924 IBAN:IT58X0358901600010570442301 DA: 03589/01600	3325509414
01.04.22	01.04.22		40,00	ORD:CHIARA CANIGGIA DT.ORD:000000 DESCR.OPERAZIONE SCT:ISCRIZIONE CORSO (22CMTBTEEN) BOCCHI FRANCESCO<*> IDENTIFICATIVO SCT:10341137704 IBAN:IT58F0347501605CC0010089590	3325509748

Estratto conto n. 002 al 30/06/2022  
 del conto corrente di corrispondenza n.00481/0000036408533 espresso in euro  
 presso 00481 - AG. DI PARMA 13

Data	Valuta	Movimenti dare	Movimenti avere	Descrizione operazioni	Riferimenti
01.04.22	01.04.22		54,00	DA: 03475/01605 INCASSO POS CARTASI DEL 31/03/22 CAI PARMA 3950698/00001	2735503696
01.04.22	01.04.22		30,00	ORD:GOLOSIO GIOVANNI DT.ORD:010422 DESCR.OPERAZIONE SCT:22ESOISE GIOVANNI GOLOSIO<*> IDENTIFICATIVO SCT:0623085538909111480010057304IT IBAN:IT45Y0623085730000036252761	3326505280
04.04.22	04.04.22		75,00	DA:06230/65730 ORD:FACCHINELLI ALDO DT.ORD:000000 DESCR.OPERAZIONE SCT:22ESOPU ALDO FACCHINELLI<*> IDENTIFICATIVO SCT:0306936095555512486569065690IT IBAN:IT10K030695694100000003661	3325504681
04.04.22	04.04.22		75,00	DA: 03069/65694 ORD:ALESSANDRA ZONI DT.ORD:009000 DESCR.OPERAZIONE SCT:22ESOPU ALESSANDRA ZONI<*> IDENTIFICATIVO SCT:A101230532501030481270512700IT IBAN:IT27R0103012705000005033382	3325505502
04.04.22	04.04.22		91,00	DA: 01030/12705 ORD:GIOVANARDI GIAN LUCA DT.ORD:000000 DESCR.OPERAZIONE SCT:13 VOLUMI IN EDICOLA A 7 EURO: 2 ABAT I, 3 FRANCI, 1 LONGO, 4 LINARI, 3 MP<*> IDENTIFICATIVO SCT:5896182741100000480220065720IT IBAN:IT80I0307502200CC8511505462	3325507091
04.04.22	04.04.22		138,00	DA: 03075/02200 INCASSO POS BANCOMAT DEL 01/04/22 CAI PARMA 3950698/00001	2735516053
04.04.22	04.04.22		30,00	ORD:ORI ALESSIO DT.ORD:040422 DESCR.OPERAZIONE SCT:ESCURSIONE 22ESOISE<*> IDENTIFICATIVO SCT:0623095254509306489999957908IT IBAN:IT47S0623065791000035664915	3326508311
04.04.22	04.04.22		70,00	DA:06230/65791 ORD:ORI ALESSIO DT.ORD:040422 DESCR.OPERAZIONE SCT:ALESSIO ORI 22ESOROE<*> IDENTIFICATIVO SCT:0623095297909301489999957908IT IBAN:IT47S0623065791000035664915	3326508365
04.04.22	04.04.22		30,00	DA:06230/12702 ORD:AFFATICATI WALTER AFFATICATI ANGELO AFFATICATI FABRIZI DT.ORD:040422 DESCR.OPERAZIONE SCT:CAPARRA PER: ANGELO AFFATICATI I USCITA 22ESOROE<*> IDENTIFICATIVO SCT:0623098672809401489999927001IT IBAN:IT70R0623012702000035742365	3326509879
05.04.22	05.04.22	145,00		CR8WY CLUB ALPINO ITALIANO S000000290017010 ROSSETTI GIULIA WORDINE E CONTO DESCR.OPERAZIONE SCT:RIMB SPESE VIAGGIO SCU MESI DI FEB E MAR<*>	9048106534
05.04.22	05.04.22	2.943,20		CR8WY CLUB ALPINO ITALIANO S000000290017638 WEBMAPP SRL WORDINE E CONTO	9048106535

50.3341.08

Estratto conto n. 002 al 30/06/2022  
 del conto corrente di corrispondenza n.00481/0000036408533 espresso in euro  
 presso 00481 - AG. DI PARMA 13

r\_emiro.Giunta - Prot. 26/10/2022.1111655.E

Data	Valuta	Movimenti dare	Movimenti avere	Descrizione operazioni	Riferimenti
				DESCR.OPERAZIONE SCT:PAG FAT 6 CODICE (22PSCARTI)<*>	
				IDENTIFICATIVO SCT:0623005916609400489999927001IT	
05.04.22	05.04.22	*	0,35	COMMISSIONI ADDEBITO UTENZE - BONIFICI N. 290017010	9048129253
05.04.22	05.04.22	*	0,35	COMMISSIONI ADDEBITO UTENZE - BONIFICI N. 290017638	9048129254
05.04.22	05.04.22		114,00	ORD:GATTI PIERANGELO GIOACCHINI MARINA DT.ORD:050422	3325503045
				DESCR.OPERAZIONE SCT:(22TR)GATTI PIERANGELO ORDINARIO GATT	
				I VALERIA FAMIGLIARE GIOACCHINI MARINA FAMIGLIARE<*>	
				IDENTIFICATIVO SCT:0623005515509407489999959003IT	
				IBAN:IT0900623065900000036492800	
				DA: 06230/65900	
05.04.22	05.04.22		7.105,06	ORD:MONTAGNA MARCELLO DT.ORD:050422	3325503080
				DESCR.OPERAZIONE SCT:VERSAMENTO A SALDO<*>	
				IDENTIFICATIVO SCT:0623006034809401489999957106IT	
				IBAN:IT65N0623055840000035647619	
				DA: 06230/65840	
05.04.22	05.04.22		25,00	ORD:ROVACCHI SILVIA DT.ORD:000000	3325503344
				DESCR.OPERAZIONE SCT:ESCURSIONE PALMARIA DEL 10 APRILE 202	
				2 - ROVACCHI SILVIA<*>	
				IDENTIFICATIVO SCT:5034000320322094486649066490IT	
				IBAN:IT29B0503486490000000030893	
				DA: 05034/66490	
05.04.22	05.04.22		120,00	ORD:BARALDI ANDREA DT.ORD:000000	3325503383
				DESCR.OPERAZIONE SCT:21SPINTRO ANDREA BARALDI<*>	
				IDENTIFICATIVO SCT:5034000702902092481280012898IT	
				IBAN:IT58Y0503412898000000012990	
				DA: 05034/12898	
05.04.22	05.04.22		55,00	ORD:TRAPANI BELLOTTI LETIZIA DT.ORD:000000	3325505038
				DESCR.OPERAZIONE SCT:22ESOPALM<*>	
				IDENTIFICATIVO SCT:0306936144817510486577065770IT	
				IBAN:IT27Z0306965774100000000629	
				DA: 03069/65774	
05.04.22	05.04.22		75,00	ORD:VARANI SILVIA - VENTURA MARIELLA DT.ORD:000000	3325505560
				DESCR.OPERAZIONE SCT:22 ESOPALM SILVIA VARANI, ROBERTA VAR	
				ANI,NICOLETTA CARRA<*>	
				IDENTIFICATIVO SCT:0306936184800310481270012700IT	
				IBAN:IT78G0306912765100000003118	
				DA: 03069/12765	
05.04.22	05.04.22		15,00	ORD:CARBOGNANI GIULIA DT.ORD:000000	3325505570
				DESCR.OPERAZIONE SCT:22ESOPALM GIULIA CARBOGNANI<*>	
				IDENTIFICATIVO SCT:0306936185538009483246012700IT	
				IBAN:IT48T0306967684510348994931	
				DA: 03069/67684	
05.04.22	05.04.22		75,00	ORD:RAGAZZINI RICCARDO DT.ORD:000000	3325505994
				DESCR.OPERAZIONE SCT:22ESOAPU GIANFRANCO RAGAZZINI<*>	
				IDENTIFICATIVO SCT:0329602523425204480160012700IT	
				IBAN:IT87S0329601601000066325025	
				DA: 03296/01601	
05.04.22	05.04.22		75,00	ORD:RAGAZZINI RICCARDO DT.ORD:000000	3325505995
				DESCR.OPERAZIONE SCT:22ESOAPU RICCARDO RAGAZZINI<*>	
				IDENTIFICATIVO SCT:0329602523427211480160012700IT	
				IBAN:IT87S0329601601000066325025	
				DA: 03296/01601	
05.04.22	05.04.22		63,00	ORD:VIGHI ELISA LIBRERIA INDIPENDENTE VI HI DT.ORD:000000	3325506402
				DESCR.OPERAZIONE SCT:SALDO FATTURA 6E<*>	

50.3341.08

Estratto conto n. 002 al 30/06/2022  
 del conto corrente di corrispondenza n.00481/0000036408533 espresso in euro  
 presso 00481- AG. DI PARMA 13

Data	Valuta	Movimenti dare	Movimenti avere	Descrizione operazioni	Riferimenti
				IDENTIFICATIVO SCT:0877000245451612486570065700IT IBAN:IT39Q0877065700000000650811 DA: 08770/65700	
05.04.22	05.04.22		40,00	ORD:ZALLOCCO MARCO DT.ORD:000000 DESCR.OPERAZIONE SCT:22CMTBTEEN ZALLOCCO LUCA<*>	3325507047
				IDENTIFICATIVO SCT:1101220920019062 IBAN:IT76F0200865720000103858199 DA: 02008/65720	
05.04.22	05.04.22		30,00	ORD:FRAMBATI STEFANO DT.ORD:000000 DESCR.OPERAZIONE SCT:FRAMBATI STEFANO (22ESOROE)<*>	3325509342
				IDENTIFICATIVO SCT:EA22040290888378481270012700IT IBAN:IT57K0760112700001032962811 DA: 07601/12700	
05.04.22	05.04.22		40,00	ORD:NERI GIOVANNI DT.ORD:000000 DESCR.OPERAZIONE SCT:(22CMTBTEEN) NERI FRANCESCO<*>	3325510030
				IDENTIFICATIVO SCT:2204011894940435480320012700IT IBAN:IT74P0301503200000006204817 DA: 03015/03200	
05.04.22	05.04.22		125,00	ORD:STRATA SILVIA DT.ORD:000000 DESCR.OPERAZIONE SCT:ENTRATE GITA MTB 22EMTB01 MONTEMARCEL LO<*>	3325510931
				IDENTIFICATIVO SCT:2204032332427143480160012700IT94570 IBAN:IT58D0358901600010570104271 DA: 03589/01600	
05.04.22	05.04.22		70,00	ORD:ISABELLE POLLET DT.ORD:000000 DESCR.OPERAZIONE SCT:ROBERTO SECCHI 22ESOROE<*>	3325511020
				RIFERIMENTO SCT:83025329501 IDENTIFICATIVO SCT:83025329501 IBAN:IT66E0100512703000000000919 DA: 01005/12703	
05.04.22	05.04.22		42,00	ORD:PEZZANI DANTE, ADORNI ELISA DT.ORD:000000 DESCR.OPERAZIONE SCT:ISCRIZIONE ESCURSIONE 22ESOISE<*>	3325511610
				IDENTIFICATIVO SCT:0000028357210612483421034210IT IBAN:IT06C0306234210000000953433 DA: 03062/34210	
06.04.22	06.04.22	468,00		CR8WY CLUB ALPINO ITALIANO S000000289790315 VILLA RETREATS VILLA ADELAIDE V/ORDINE E CONTO DESCR.OPERAZIONE SCT:SALDO CORSO ALPINISMO CAI PARMA CODIC E (22CALA1)<*>	9048128263
				IDENTIFICATIVO SCT:0623095066409302489999927001IT	
06.04.22	06.04.22	*	0,35	COMMISSIONI ADDEBITO UTENZE - BONIFICI N. 289790315	9048144550
06.04.22	31.03.22		51,00	Spese di gestione POS (canone, commissioni, spese d'interv ento)3950698 - E - Periodo dal 1/01/2022 al 31/03/2022	9048146027
06.04.22	06.04.22		50,00	ORD:BERTOLOTTI SERGIO - MAIARDI FIORENZA DT.ORD:000000 DESCR.OPERAZIONE SCT:22ESOPALM. BERTOLOTTI SERGIO<*>	3325504217
				IDENTIFICATIVO SCT:0306936199012806481270012700IT IBAN:IT58P0306912765000000018875 DA: 03069/12765	
06.04.22	06.04.22		54,00	ORD:VECCHI CORRADO TROMBI MARIA ANGE DT.ORD:000000 DESCR.OPERAZIONE SCT:(22TR) CORRADO VECCHI SOCIO ORDINARI O<*>	3325506814
				IDENTIFICATIVO SCT:0303275474059511481270012700IT IBAN:IT90W0303212705010000002596	

50.3341.00

r\_emiro.Giunta - Prot. 26/10/2022.1111655.E

Estratto conto n. 002 al 30/06/2022  
 del conto corrente di corrispondenza n.00481/0000036408533 espresso in euro  
 presso 00481- AG. DI PARMA 13

r\_emiro.Giunta - Prot. 26/10/2022.1111655.E

Data	Valuta	Movimenti dare	Movimenti avere	Descrizione operazioni	Riferimenti
06.04.22	06.04.22		76,00	DA: 03032/12705 ORD:BOLOGNESI ANGELO BAZZINI MARZIA DT.ORD:000000 DESCR.OPERAZIONE SCT:(22TR) ANGELO BOLOGNESI ORDINARIO MAR ZIA BAZZINI FAMILIARE<*> IDENTIFICATIVO SCT:EA22040593900893481270065980IT IBAN:IT26R0760112700000071673503	3325507445
06.04.22	06.04.22		75,00	DA: 07601/12700 ORD:SACCHI ANNA RITA DT.ORD:000000 DESCR.OPERAZIONE SCT:(22ESOPALM 22TN) ANNA RITA SACCHI SO CIO ORDINARIO<*> IDENTIFICATIVO SCT:2204041996597344480320065730IT IBAN:IT94G030150320000006195176	3325507763
06.04.22	06.04.22		800,00	DA: 03015/03200 VERSAMENTO CONTANTI SU ATM PARMA AG.5 APT DEL 05/04/2022 19:03 CON DEPOSITA N. 09413412	0170500013
06.04.22	06.04.22		160,00	ORD:DE FLORIO GIULIA DT.ORD:060422 DESCR.OPERAZIONE SCT:(22CESE2) GIULIA DE FLORIO<*> IDENTIFICATIVO SCT:0623019061909605480010027001IT IBAN:IT35B0623012703000036850115	3326503622
07.04.22	07.04.22		54,00	DA:06230/12703 ORD:VENUSTI VALTER DT.ORD:000000 DESCR.OPERAZIONE SCT:(22TR) VALTER VENUSTI ORDINARIO<*> IDENTIFICATIVO SCT:EA22040694219093481270017519IT IBAN:IT48D0760112700001000230886	3325507095
07.04.22	07.04.22	1,00		DA: 07601/12700 COMMISS. SU ADDEB. SEPA DIRECT.DEBIT 5066399962	0310800143
07.04.22	07.04.22	26,36		SDD A : NEXI CORSO SEMPIONE, 55 20149 MILA IMPORTO DIRITTO PERCENTUALE NEXI ADDEBITO COMM 032022 PV 1 6915 ADDEBITO SDD NUMERO 5066399962	0310800143
07.04.22	07.04.22		60,00	INCASSO POS CARTASI DEL 06/04/22 CAI PARMA 3950698/00001	2735503737
07.04.22	07.04.22		144,00	INCASSO POS BANCOMAT DEL 06/04/22 CAI PARMA 3950698/00001	2735508178
08.04.22	08.04.22	66,00		CR8WY CLUB ALPINO ITALIANO S000000290017959 SARA DIEGOLI EMANUELE LEONARDI V/ORDINE E CONTO DESCR.OPERAZIONE SCT:RIMB QUOTE ESCURSIONE FAMILY CODICE ( 22EFACANOS)<*>	9048128109
08.04.22	08.04.22	146,70		IDENTIFICATIVO SCT:0623005942909410489999927001IT CR8WY CLUB ALPINO ITALIANO S000000290729313 GIANNI LUIGI V/ORDINE E CONTO DESCR.OPERAZIONE SCT:RIMB SPESE USCITA MT 2/4/2022 (22PMT) <*>	9048128110
08.04.22	08.04.22	483,00		IDENTIFICATIVO SCT:0623039526309708489999927001IT CR8WY CLUB ALPINO ITALIANO S000000290730019 MARTINI ENRICO E BROLI FRANCESCA V/ORDINE E CONTO DESCR.OPERAZIONE SCT:RETRIBUZIONE MARZO 2022<*> IDENTIFICATIVO SCT:0623039593409700489999927001IT	9048128111

50.3241.06

Estratto conto n. 002 al 30/06/2022  
 del conto corrente di corrispondenza n.00481/0000036408533 espresso in euro  
 presso 00481 - AG. DI PARMA 13

Data	Valuta	Movimenti dare	Movimenti avere	Descrizione operazioni	Riferimenti
08.04.22	08.04.22	119,35		CR8WY CLUB ALPINO ITALIANO S000000290730133 GIANNI LUIGI V/ORDINE E CONTO DESCR.OPERAZIONE SCT:RIMB SPESE USCITA MT DEL 5/3/22 (22PMT)<*> IDENTIFICATIVO SCT:0623039604709704489999927001IT	9048128112
08.04.22	08.04.22	24,75		CR8WY CLUB ALPINO ITALIANO S000000290730192 GIANNI LUIGI V/ORDINE E CONTO DESCR.OPERAZIONE SCT:RIMB SPESE USCITA MT 23-3 (22PMT)<*> IDENTIFICATIVO SCT:0623039610209701489999927001IT	9048128113
08.04.22	08.04.22	*	0,35	COMMISSIONI ADDEBITO UTENZE - BONIFICI N. 290017959	9048150928
08.04.22	08.04.22	*	0,35	COMMISSIONI ADDEBITO UTENZE - BONIFICI N. 290729313	9048150929
08.04.22	08.04.22	*	0,35	COMMISSIONI ADDEBITO UTENZE - BONIFICI N. 290730019	9048150930
08.04.22	08.04.22	*	0,35	COMMISSIONI ADDEBITO UTENZE - BONIFICI N. 290730133	9048150931
08.04.22	08.04.22	*	0,35	COMMISSIONI ADDEBITO UTENZE - BONIFICI N. 290730192	9048150932
08.04.22	08.04.22		54,00	ORD:BOLONDI MASSIMILIANO,ADORNI MARTINA DT.ORD:000000 DESCR.OPERAZIONE SCT:(22TR) MARTINA ADORNI SOCIO ORDINARIO <*> IDENTIFICATIVO SCT:1101220970578795 IBAN:IT33F0200886391000420424305 DA: 02008/66391	3325507537
08.04.22	08.04.22		30,00	ORD:SOFFRITTI RICCARDO DT.ORD:000000 DESCR.OPERAZIONE SCT:22ESOPALM<*> IDENTIFICATIVO SCT:2204061998173383480320068510IT IBAN:IT63S0301503200000003362434 DA: 03015/03200	3325509531
08.04.22	08.04.22		5,00	INCASSO POS CARTASI DEL 07/04/22 CAI PARMA 3950698/00001	2735503759
08.04.22	08.04.22		60,00	INCASSO POS BANCOMAT DEL 07/04/22 CAI PARMA 3950698/00001	2735508322
08.04.22	08.04.22	*	0,35	COMMISSIONI SU BONIFICO N. 290827348	3326503593
08.04.22	08.04.22		4.470,00	CR8WY CLUB ALPINO ITALIANO 000000290827348 ANDROMEDA S V/ORDINE E CONTO DESCR.OPERAZIONE SCT:PAG FAT 32 VIAGGI IN PULLMAN PER CORSI ED ESCURSIONI SOCIALI<*> IDENTIFICATIVO SCT:0623042680409806489999927001IT	3326503593
08.04.22	08.04.22		54,00	ORD:BERNINI LAURA BERCIGA NICOLA DT.ORD:080422 DESCR.OPERAZIONE SCT:(22TR) BERCIGA NICOLA - ORDINARIO - RINNOVO ANNO 2022<*> IDENTIFICATIVO SCT:0623043644609810489999957601IT IBAN:IT57Y0623085760000036048412 DA:06230/65760	3326504147
11.04.22	11.04.22		1.386,00	CR8WY CLUB ALPINO ITALIANO S000000290729619 CINI SERVIZI V/ORDINE E CONTO DESCR.OPERAZIONE SCT:PAG FAT 97/F CODICE (22CAGAG)<*> IDENTIFICATIVO SCT:0623039555009707489999927001IT	9048134451
11.04.22	11.04.22	*	0,35	COMMISSIONI ADDEBITO UTENZE - BONIFICI N. 290729619	9048156299
11.04.22	11.04.22		54,00	ORD:BAREZZI FILIPPO DT.ORD:000000 DESCR.OPERAZIONE SCT:(22TR) FILIPPO BAREZZI ORDINARIO<*> IDENTIFICATIVO SCT:0306936315705211481270065940IT	3325505212

50.3341.08

Estratto conto n. 002 al 30/06/2022  
 del conto corrente di corrispondenza n.00481/0000036408533 espresso in euro  
 presso 00481- AG. DI PARMA 13

r\_emiro.Giunta - Prot. 26/10/2022.1111655.E

Data	Valuta	Movimenti dare	Movimenti avere	Descrizione operazioni	Riferimenti
11.04.22	11.04.22		84,00	IBAN:IT79J030691276600000001428 DA: 03069/12766 ORD:ALESSANDRO CORRADI DT.ORD:000000 DESCR.OPERAZIONE SCT:22TR CORRADI ALESSANDRO ORDINARIO COR RADI MATTIA<*> RIFERIMENTO SCT:83047735910 IDENTIFICATIVO SCT:83047735910 IBAN:IT25X010051270000000006376 DA: 01005/12700	3325510199
11.04.22	11.04.22		84,00	ORD:BIANCHI PAOLO, MONTAGNA SILVIA DT.ORD:000000 DESCR.OPERAZIONE SCT:(22TR) PAOLO BIANCHI ORDINARIO SILVIA MONTAGNA FAMILIARE<*> IDENTIFICATIVO SCT:0000028378780010483421034210IT IBAN:IT92V0306234210000000138162 DA: 03062/34210	3325512832
11.04.22	11.04.22		246,60	INCASSO POS CARTASI DEL 08/04/22 CAI PARMA 3950699/00001	2735504967
11.04.22	11.04.22		282,00	INCASSO POS BANCOMAT DEL 08/04/22 CAI PARMA 3950699/00001	2735516641
11.04.22	11.04.22		54,00	ORD:TOMASELLO LUIGI DT.ORD:110422 DESCR.OPERAZIONE SCT:(22TN) LUIGI TOMASELLO ORDINA RIO<*> IDENTIFICATIVO SCT:0623053758309807480010057908IT IBAN:IT74O0623065790000035748096 DA:06230/65790	3326504799
11.04.22	11.04.22		120,00	ORD:SCAGLIOLI DAVIDE DT.ORD:110422 DESCR.OPERAZIONE SCT:21SPINTRO DAVIDE SCAGLIOLI<*> IDENTIFICATIVO SCT:0623054628309911489999957601IT IBAN:IT12P0623065760000036678104 DA:06230/65760	3326505538
11.04.22	11.04.22		30,00	ORD:SCAGLIOLI DAVIDE DT.ORD:110422 DESCR.OPERAZIONE SCT:DAVIDE SCAGLIOLI 22ESOROE<*> IDENTIFICATIVO SCT:0623057502910009480010057601IT IBAN:IT12P0623065760000036678104 DA:06230/65760	3326508374
11.04.22	11.04.22		70,00	ORD:COCCONI MARCO DT.ORD:110422 DESCR.OPERAZIONE SCT:COCCONI MARCO (22ESOROE)<*> IDENTIFICATIVO SCT:0623060388110105489999927001IT IBAN:IT15N0623012780000035852269 DA:06230/12780	3326509691
12.04.22	12.04.22		100,00	ORD:MERLI CINZIA DT.ORD:000000 DESCR.OPERAZIONE SCT:(22TR) CINZIA MERLI SOCIO SOSTENITORE <*> IDENTIFICATIVO SCT:0306936365300501481270012700IT IBAN:IT58Y0306912765000000030775 DA: 03069/12765	3325504877
12.04.22	12.04.22		30,00	ORD:MERLI CINZIA DT.ORD:000000 DESCR.OPERAZIONE SCT:(22TR) TIZIANO SANTI SOCIO FAMIGLIARE <*> IDENTIFICATIVO SCT:0306936368779907481270012700IT	3325504926

50.32911.08

Estratto conto n. 002 al 30/06/2022  
 del conto corrente di corrispondenza n.00481/0000036408533 espresso in euro  
 presso 00481- AG. DI PARMA 13

Data	Valuta	Movimenti dare	Movimenti avere	Descrizione operazioni	Riferimenti
12.04.22	12.04.22		44,00	IBAN:IT58Y0306912765000000030775 DA: 03069/12765 ORD:VOLPI DAVIDE DT.ORD:000000 DESCR.OPERAZIONE SCT:RINNOVO TESSERAMENTO 2022 DAVIDE VOLPI (SOCIO SOCCORSO ALPINO)<*> IDENTIFICATIVO SCT:0306936380515512481270012700IT IBAN:IT81L0306912748100000001267 DA: 03069/12748	3325505106
12.04.22	12.04.22		54,00	ORD:GHISOTTI GIORGIO DT.ORD:000000 DESCR.OPERAZIONE SCT:(22TR) GIORGIO GHISOTTI ORDINARIO<*> IDENTIFICATIVO SCT:0306936392026204481270012700IT IBAN:IT81S0306912765100000007323 DA: 03069/12765	3325505262
12.04.22	12.04.22		30,00	ORD:STIVAN YEHESY CAROL DT.ORD:000000 DESCR.OPERAZIONE SCT:CAROL STIVAN CAPARRA 22ESOROE<*> IDENTIFICATIVO SCT:0306936394376705486582012700IT IBAN:IT70L0306955824000000009059 DA: 03069/65824	3325505307
12.04.22	12.04.22		30,00	ORD:DI GREGORIO LUDOVICA DT.ORD:000000 DESCR.OPERAZIONE SCT:LUDOVICA DI GREGORIO (22ESOROE)<*> IDENTIFICATIVO SCT:0306936421327611483246012700IT IBAN:IT53A0306967684510346140315 DA: 03069/67684	3325505640
12.04.22	12.04.22		30,00	ORD:MARANI MARCO - GUGLIELMINO MARIA ASS NTA DT.ORD:000000 DESCR.OPERAZIONE SCT:MARCO MARANI (22ESOROE)<*> IDENTIFICATIVO SCT:0306936430698604486584065840IT IBAN:IT63A0306965844100000000210 DA: 03069/65844	3325505755
12.04.22	12.04.22		55,00	ORD:PELIZZARI FEDERICO DT.ORD:000000 DESCR.OPERAZIONE SCT:(22TR) FEDERICO PELIZZARI ORDINARIO<*> IDENTIFICATIVO SCT:0845400701987505486573065730IT IBAN:IT21Y0845405730000000210393 DA: 08454/65730	3325506642
12.04.22	12.04.22		54,00	ORD:AMADASI ELISA DT.ORD:000000 DESCR.OPERAZIONE SCT:(22TN) ELISA AMADASI ORDINARIO<*> IDENTIFICATIVO SCT:0303262971960104486568065690IT IBAN:IT79N0303265890010000002548 DA: 03032/65890	3325508956
12.04.22	12.04.22		108,00	ORD:GIOVANARDI GIAN LUCA DT.ORD:000000 DESCR.OPERAZIONE SCT:RINNOVO 2022 SARA CODELUPPI E GIANDOMENICO PEDRETTI<*> IDENTIFICATIVO SCT:5813972840000000480220065720IT IBAN:IT80I0307502200CC8511505462 DA: 03075/02200	3325509154
12.04.22	12.04.22		160,00	ORD:CARMELO ANGELICA DT.ORD:000000 DESCR.OPERAZIONE SCT:22CESE2 CARMELO ANGELICA<*> RIFERIMENTO SCT:83055490410 IDENTIFICATIVO SCT:83055490410 IBAN:IT51U0100504804000000004159 DA: 01005/04604	3325509281
12.04.22	12.04.22		70,00	ORD:MISTRETTA FEDERICO DT.ORD:000000 DESCR.OPERAZIONE SCT:FEDERICO MISTRETTA - 22ESOROE<*> IDENTIFICATIVO SCT:2204102000441808480320081830IT	3325511019

50.3341.06

Estratto conto n. 002 al 30/06/2022  
 del conto corrente di corrispondenza n.00481/0000036408533 espresso in euro  
 presso 00481- AG. DI PARMA 13

Data	Valuta	Movimenti dare	Movimenti avere	Descrizione operazioni	Riferimenti
				IBAN:IT54H0301503200000005782360 DA: 03015/03200	
12.04.22	12.04.22		30,00	ORD:VESCOVI SIMONE DT.ORD:000000 DESCR.OPERAZIONE SCT:SIMONE VESCOVI (22ESOROE) - CAPARRA<*	3325511044
				> IDENTIFICATIVO SCT:2204112000769461480320012700IT IBAN:IT66T0301503200000002724404 DA: 03015/03200	
12.04.22	12.04.22		30,00	ORD:MARINELLI LUDOVICA DT.ORD:000000 DESCR.OPERAZIONE SCT:LUDOVICA MARINELLI (22ESOROE)<*>	3325511080
				IDENTIFICATIVO SCT:2204112001009112480320012700IT IBAN:IT26T030150320000006174153 DA: 03015/03200	
12.04.22	12.04.22		44,00	INCASSO POS BANCOMAT DEL 11/04/22 CAI PARMA 3950698/00001	2735507701
13.04.22	13.04.22		30,00	ORD:BOVINO BARBARA DT.ORD:000000 DESCR.OPERAZIONE SCT:NICOLO MERLI 22ESOROE CAPARRA ISCRIZI ONE<*>	3325504309
				IDENTIFICATIVO SCT:0306936447805001481270012700IT IBAN:IT05K0306912765000000034795 DA: 03069/12765	
13.04.22	13.04.22		108,00	ORD:DELSANTE CATERINA DT.ORD:000000 DESCR.OPERAZIONE SCT:RINNOVO ISCRIZIONE 2022 DELSANTE CATE RINA E BORASCHI PIETRO<*>	3325506586
				IDENTIFICATIVO SCT:1101221020219631 IBAN:IT62C0200812710000103669157 DA: 02008/12710	
13.04.22	13.04.22		54,00	ORD:VESCOVI SIMONE DT.ORD:000000 DESCR.OPERAZIONE SCT:(22TR) SIMONE VESCOVI SOCIO ORDINARIO <*>	3325508352
				IDENTIFICATIVO SCT:2204112000939970480320012700IT IBAN:IT66T0301503200000002724404 DA: 03015/03200	
13.04.22	13.04.22		84,00	ORD:BOLONDI GIOVANNA PETRONINI MAURIZIO DT.ORD:130422 DESCR.OPERAZIONE SCT:(22TR) PETRONINI MAURIZIO SOC IO ORDINARIO E BOLONDI GIOVANNA SOCIO FAMILIARE<*>	3326504837
				IDENTIFICATIVO SCT:0623085308310305489999958203IT IBAN:IT57J0623065820000035713368 DA:06230/65820	
14.04.22	14.04.22	3.180,00		CR8WY CLUB ALPINO ITALIANO S000000291345456 ANDROMEDA'S V/ORDINE E CONTO DESCR.OPERAZIONE SCT:PAG FAT 57 VIAGGI IN PULLMAN PER VARI E ESC SOC<*>	9048141411
14.04.22	14.04.22	220,00		CR8WY CLUB ALPINO ITALIANO S000000291611734 RIFUGIO MANDRONE V/ORDINE E CONTO DESCR.OPERAZIONE SCT:PAG ALLOGGIO ISTRUTTORI CAI PARMA 9 E 10 APR 2022 CODICE (22CSASA2)<*>	9048141412
				IDENTIFICATIVO SCT:0623078930610200489999927001IT	
14.04.22	14.04.22	*	0,35	COMMISSIONI ADDEBITO UTENZE - BONIFICI N. 291345456	9048162030
14.04.22	14.04.22	*	0,35	COMMISSIONI ADDEBITO UTENZE - BONIFICI N. 291611734	9048162031
14.04.22	14.04.22		44,00	ORD:ASERO CARMELA - UGOLOTTI FRANCO DT.ORD:000000	3325504636

50.3341.08

Estratto conto n. 002 al 30/06/2022  
 del conto corrente di corrispondenza n.00481/0000036408533 espresso in euro  
 presso 00481 - AG. DI PARMA 13

Data	Valuta	Movimenti dare	Movimenti avere	Descrizione operazioni	Riferimenti
				DESCR.OPERAZIONE SCT:(22TR) FRANCO UGOLOTTI ORDINARIO AGEV CLATO<*>	
				IDENTIFICATIVO SCT:0306936504521300481270012700IT IBAN:IT590030691276500000048079 DA: 03069/12765	
14.04.22	14.04.22		54,00	ORD:ASERO CARMELA - UGOLOTTI FRANCO DT.ORD:000000	3325504752
				DESCR.OPERAZIONE SCT:(22TR) PAOLA UGOLOTTI ORDINARIO<*>	
				IDENTIFICATIVO SCT:0306936512818607481270012700IT IBAN:IT590030691276500000048079 DA: 03069/12765	
14.04.22	14.04.22		60,00	ORD:BARILE FILIPPO DT.ORD:000000	3325511273
				DESCR.OPERAZIONE SCT:QUOTA SOCIO ORDINARIO QUOTA DI PRIM A AMMISSIONE (TESSERA UNA TANTUM)<*>	
				IDENTIFICATIVO SCT:EA22041301907827481270012700IT IBAN:IT52K076011270001027197027 DA: 07601/12700	
14.04.22	14.04.22		60,00	ORD:POGGI GIOVANNI, BERTAGNA ELSA DT.ORD:000000	3325512703
				DESCR.OPERAZIONE SCT:ISCRIZIONI ESCURSIONE 22ESOI<*>	
				IDENTIFICATIVO SCT:2204130852421487480160465690IT37574 IBAN:IT60M0305801604100573048194 DA: 03058/01604	
14.04.22	14.04.22		54,00	INCASSO POS CARTASI DEL 13/04/22 CAI PARMA 3950698/00001	2735503992
14.04.22	14.04.22		240,60	INCASSO POS BANCOMAT DEL 13/04/22 CAI PARMA 3950698/00001	2735508770
15.04.22	15.04.22	*	0,35	COMMISSIONI ADDEBITO UTENZE - BONIFICI N. 291245335	9048115476
15.04.22	15.04.22	*	0,35	COMMISSIONI ADDEBITO UTENZE - BONIFICI N. 291246045	9048115477
15.04.22	15.04.22		40,26	CR8WY CLUB ALPINO ITALIANO S000000291245335 ENT GRAPHIC SRL V/ORDINE E CONTO	9048152853
				DESCR.OPERAZIONE SCT:PAG FAT 352 MATERIALE PER SENTIERISTI CA (22PSCSENTI)<*>	
15.04.22	15.04.22		60,76	CR8WY CLUB ALPINO ITALIANO S000000291246045 PIGRECO SRL V/ORDINE E CONTO	9048152854
				DESCR.OPERAZIONE SCT:PAG FAT 945 T-SHIRTS MT (22PMT)<*>	
				IDENTIFICATIVO SCT:0623082774810106489999927001IT ORD:CARMELO ANGELICA DT.ORD:000000	3325507091
19.04.22	19.04.22		30,00	DESCR.OPERAZIONE SCT:CARMELO ANGELICA 22ESOROE<*> RIFERIMENTO SCT:83073034301 IDENTIFICATIVO SCT:83073034301 IBAN:IT51U0100504604000000004159 DA: 01005/04604	
19.04.22	19.04.22		54,00	ORD:PARMIGIANI CHRISTIAN DT.ORD:000000	3325510262
				DESCR.OPERAZIONE SCT:(22TR) CHRISTIAN PARMIGIANI ORDINARIO <*>	
				IDENTIFICATIVO SCT:0000028398607610483421005418IT IBAN:IT23U030623421000001205750 DA: 03062/34210	
19.04.22	19.04.22		358,86	I24 WEB ATTO72486578338 0000092038500341	0310800534
19.04.22	19.04.22		122,50	FNHBA SMBN221011742120670000092038500341	0310800535
19.04.22	19.04.22		30,00	INCASSO POS CARTASI DEL 15/04/22 CAI PARMA 3950698/00001	2735505079
19.04.22	19.04.22		54,00	INCASSO POS BANCOMAT DEL 15/04/22 CAI PARMA	2735518043

50.33+1.08

Estratto conto n. 002 al 30/06/2022  
 del conto corrente di corrispondenza n.00481/0000036408533 espresso in euro  
 presso 00481- AG. DI PARMA 13

r\_emiro.Giunta - Prot. 26/10/2022.1111655.E

Data	Valuta	Movimenti dare	Movimenti avere	Descrizione operazioni	Riferimenti
20.04.22	20.04.22		120,00	3950698/00001 ORD:CEBAN ROMAN DT.ORD:000000 DESCR.OPERAZIONE SCT:21SPINTRO ROMAN CEBAN<*> IDENTIFICATIVO SCT:0306936612332105481270012700IT IBAN:IT93L030691276510000001462 DA: 03069/12765	3325505275
20.04.22	20.04.22		40,00	ORD:BIZZARRI GIOVANNI, MEDIOLI CRIST DT.ORD:000000 DESCR.OPERAZIONE SCT:22CMTBTEEN PER BASSI PIETRO<*> IDENTIFICATIVO SCT:0303272074360712481270065720IT IBAN:IT45U0303212705010000357215 DA: 03032/12705	3325508725
20.04.22	20.04.22		60,00	ORD:VALENTI FRANCESCO DT.ORD:000000 DESCR.OPERAZIONE SCT:ISCRIZIONE ESCURSIONE 22ESOISE PER ME E PER SILVIA CUGINI<*> IDENTIFICATIVO SCT:0000028407846710483421012700IT IBAN:IT50L0306234210000001823088 DA: 03062/34210	3325511581
21.04.22	21.04.22		54,00	ORD:MEZZADRI DAVIDE - GAVAZZOLI VALENTIN DT.ORD:000000 DESCR.OPERAZIONE SCT:(22TR) DAVIDE MEZZADRI CATEGORIA ORD NARIO<*> IDENTIFICATIVO SCT:0306936648200001481270012700IT IBAN:IT84T0306912743100000003300 DA: 03069/12743	3325503790
21.04.22	21.04.22		50,00	ORD:GUASTI MAURIZIO PIAZZA DONATELLA DT.ORD:210422 DESCR.OPERAZIONE SCT:22PMADOTTA-MAURIZIO GUASTI<*> IDENTIFICATIVO SCT:062303677771110048999958906IT IBAN:IT09D0623065891000057074791 DA:06230/65891	3326504576
22.04.22	22.04.22		54,00	ORD:LORI MICHELE DT.ORD:000000 DESCR.OPERAZIONE SCT:(22TR) MICHELE LORI ORDINARIO<*> IDENTIFICATIVO SCT:2204202006339726480320065740IT IBAN:IT81Q0301503200000005981469 DA: 03015/03200	3325509397
22.04.22	22.04.22		30,00	INCASSO POS BANCOMAT DEL 21/04/22 CAI PARMA 3950698/00001	2735508245
26.04.22	25.04.22		54,00	ORD:CARUSO ORAZIO - MUZZI GIOVANNA DT.ORD:000000 DESCR.OPERAZIONE SCT:RINNOVO ISCRIZIONE 2022 SOCIO ORDINAR IO ORAZIO CARUSO (12/08/1948) CODICE (22TR)<*> IDENTIFICATIVO SCT:0306936752395304481270012700IT IBAN:IT27X0306912743100000010531 DA: 03069/12743	3325504985
26.04.22	25.04.22		200,00	ORD:ALESSANDRA ZONI DT.ORD:000000 DESCR.OPERAZIONE SCT:CAPARRA 22ESOSNE FLAVIANI ROBERTO E Z ONI ALESSANDRA<*> IDENTIFICATIVO SCT:A101553992501030481270512700IT IBAN:IT27R0103012705000005033382 DA: 01030/12705	3325510459
26.04.22	25.04.22		100,00	ORD:DELSANTE CATERINA DT.ORD:000000 DESCR.OPERAZIONE SCT:DELSANTE CATERINA ACCONTO 22ESOSNE - 1/3 LUGLIO 2022<*> IDENTIFICATIVO SCT:1101221120254135 IBAN:IT62C0200812710000103669157 DA: 02008/12710	3325511085

50.3341.08

Estratto conto n. 002 al 30/06/2022  
 del conto corrente di corrispondenza n.00481/0000036408533 espresso in euro  
 presso 00481- AG. DI PARMA 13

Data	Valuta	Movimenti dare	Movimenti avere	Descrizione operazioni	Riferimenti
26.04.22	26.04.22		148,60	INCASSO POS CARTASI DEL 22/04/22 CAI PARMA 3950698/00001	2735505283
26.04.22	26.04.22		198,00	INCASSO POS BANCOMAT DEL 22/04/22 CAI PARMA 3950698/00001	2735519213
27.04.22	27.04.22	*	0,35	COMMISSIONI ADDEBITO UTENZE - BONIFICI N. 293250074	9048112431
27.04.22	27.04.22	*	0,35	COMMISSIONI ADDEBITO UTENZE - BONIFICI N. 293250493	9048112432
27.04.22	27.04.22	*	0,35	COMMISSIONI ADDEBITO UTENZE - BONIFICI N. 293251329	9048112433
27.04.22	27.04.22		200,00	CR8WY CLUB ALPINO ITALIANO S000000293250074 MARIA MADDALENA SCAGNELLI V/ORDINE E CONTO DESCR.OPERAZIONE SCT:SERVIZIO PER ESCURSIONE CAI PARMA SU VIA DEI LINARI CODICE (22ESOLIN)<*> IDENTIFICATIVO SCT:0623053106011211489999927001IT	9048155742
27.04.22	27.04.22		112,00	CR8WY CLUB ALPINO ITALIANO S000000293250493 ROSA SIMONETTI V/ORDINE E CONTO DESCR.OPERAZIONE SCT:SERVIZIO GUIDA A BADIA CAVANA CODICE (22ESOLIN)<*>	9048155743
27.04.22	27.04.22		36,00	CR8WY CLUB ALPINO ITALIANO S000000293251329 PARMA CLIMBING ASD V/ORDINE E CONTO DESCR.OPERAZIONE SCT:INGRESSO 3 ISTRUTTORI CAI PARMA: GABR IELE ZONI ANTONIO LUNARDINI, MASSIMO NISARDI, CODICE (22C SASA2)<*>	9048155744
27.04.22	27.04.22		174,00	ORD:PIROVANO CIMBRA DT.ORD:000000 DESCR.OPERAZIONE SCT:(22SPINTRO+22TR CIMBRA PIROVANO)<*> IDENTIFICATIVO SCT:0000028430699902483421053740IT IBAN:IT64F0306234210000001512974 DA: 03062/34210	9048156741
27.04.22	27.04.22		60,00	ORD:RAVASINI SERENA DT.ORD:270422 DESCR.OPERAZIONE SCT: ISCRIZIONI ESCURSIONE 22ESOI SE RAVASINI E BASTONI<*> IDENTIFICATIVO SCT:0623075183511707480010027001IT IBAN:IT75M0623012781000036250707 DA:06230/12781	3326504140
28.04.22	28.04.22	*	0,35	COMMISSIONI ADDEBITO UTENZE - BONIFICI N. 293250983	9048110053
28.04.22	28.04.22	*	0,35	COMMISSIONI ADDEBITO UTENZE - BONIFICI N. 293251653	9048110054
28.04.22	28.04.22		257,42	CR8WY CLUB ALPINO ITALIANO S000000293250983 TECNO-GAZ V/ORDINE E CONTO DESCR.OPERAZIONE SCT:PAG OFFERTA N. 656/I DEL 21/04/2022 C AI PARMA<*> IDENTIFICATIVO SCT:0623053163511208489999927001IT	9048152474
28.04.22	28.04.22		88,00	CR8WY CLUB ALPINO ITALIANO S000000293251653 BERGAMO MATTEO V/ORDINE E CONTO DESCR.OPERAZIONE SCT:RIMBORSO SPESE SOGGIORNO CODICE (21ES AGROSS)<*> IDENTIFICATIVO SCT:0623053223811203489999927001IT	9048152475
28.04.22	28.04.22		60,00	ORD:FISCHETTI ILARIA DT.ORD:000000 DESCR.OPERAZIONE SCT:TESSERAMENTO 2022 FISCHETTI ILARIA<*> RIFERIMENTO SCT:CLUB ALPINO ITALIANO SEZIONE DI PAR IDENTIFICATIVO SCT:A100231529303442481423979030IT	3325506349

50.344.08

r\_emiro.Giunta - Prot. 26/10/2022.1111655.E

Estratto conto n. 002 al 30/06/2022.  
del conto corrente di corrispondenza n.00481/0000036408533 espresso in euro  
presso 00481- AG. DI PARMA 13

Data	Valuta	Movimenti dare	Movimenti avere	Descrizione operazioni	Riferimenti
				IBAN:IT49G0344214239000038570174 DA: 03442/14239	
28.04.22	28.04.22		144,00	INCASSO POS CARTASI DEL 27/04/22 CAI PARMA 3950698/00001	2735503840
28.04.22	28.04.22		382,00	INCASSO POS BANCOMAT DEL 27/04/22 CAI PARMA 3950698/00001	2735508634
28.04.22	28.04.22		70,00	ORD:GUARNIERI DUCCIO DT.ORD:280422 DESCR.OPERAZIONE SCT:DUCCIO GUARNIERI 22EMTB02<*> IDENTIFICATIVO SCT:0623092301117024899999594091T IBAN:IT69I0623065940000035422876 DA:06230/85940	3326503486
28.04.22	28.04.22		90,00	ORD:LOBERTI ALESSANDRO DT.ORD:280422 DESCR.OPERAZIONE SCT:ALESSANDRO LOBERTI GITA EMTB0 2<*> IDENTIFICATIVO SCT:0623001075811807480010027001IT IBAN:IT94Z0623012702000035484004 DA:06230/12702	3326506296
29.04.22	29.04.22	*	0,35	COMMISSIONI ADDEBITO UTENZE - BONIFICI N. 290017213	9048104455
29.04.22	29.04.22	*	0,35	COMMISSIONI ADDEBITO UTENZE - BONIFICI N. 290017380	9048104456
29.04.22	29.04.22	*	0,35	COMMISSIONI ADDEBITO UTENZE - BONIFICI N. 290827575	9048104457
29.04.22	29.04.22	*	0,35	COMMISSIONI ADDEBITO UTENZE - BONIFICI N. 293252089	9048104458
29.04.22	29.04.22		185,44	CR8WY CLUB ALPINO ITALIANO S000000290017213 DOPPIA B SRL V/ORDINE E CONTO DESCR.OPERAZIONE SCT:PAG FAT 173 PULIZIE IN SEDE<*>	9048142338
29.04.22	29.04.22		233,03	CR8WY CLUB ALPINO ITALIANO S000000290017380 ORMU DI FENINI SPA V/ORDINE E CONTO DESCR.OPERAZIONE SCT:PAG FAT 1590<*> IDENTIFICATIVO SCT:0623005895309405489999927001IT	9048142339
29.04.22	29.04.22		275,72	CR8WY CLUB ALPINO ITALIANO S000000290827575 EFFEZETA DI ZANOTTI ETTORE E C SAS V/ORDINE E CONTO DESCR.OPERAZIONE SCT:PAG FAT 60 PER ORSARO NUM 28<*> IDENTIFICATIVO SCT:0623042698108811489999927001IT	9048142340
29.04.22	29.04.22		2.943,20	CR8WY CLUB ALPINO ITALIANO S000000293252089 WEBMAPP SRL V/ORDINE E CONTO DESCR.OPERAZIONE SCT:PAG FAT 13/FE CARTINA N.1 CODICE (21P SCCARTI)<*> IDENTIFICATIVO SCT:0623053261611202489999927001IT	9048142341
29.04.22	29.04.22		54,00	ORD:MARI CRISTINA TEREZIANI ALESSIO DT.ORD:000000 DESCR.OPERAZIONE SCT:MARI CRISTINA SOCIO ORDINARIO 8BEF6F7 458D045289CA381CA009C<*> IDENTIFICATIVO SCT:5034000701602118481270012703IT IBAN:IT34Z0503412703000000016745 DA: 05034/12703	3325503578
29.04.22	29.04.22		60,00	ORD:BELLI ITALO DT.ORD:000000 DESCR.OPERAZIONE SCT:ITALO BELLI COD. GITA 22EMTB02<*> IDENTIFICATIVO SCT:0306936900517304481270012700IT IBAN:IT29G030691276600000001433 DA: 03069/12766	3325505572

50.3341.08

r\_emiro.Giunta - Prot. 26/10/2022.1111655.F

Estratto conto n. 002 al 30/06/2022  
 del conto corrente di corrispondenza n.00481/0000036408533 espresso in euro  
 presso 00481- AG. DI PARMA 13

Data	Valuta	Movimenti dare	Movimenti avere	Descrizione operazioni	Riferimenti
29.04.22	29.04.22		70,00	ORD:GEPRI LORENZO DT.ORD:000000 DESCR.OPERAZIONE SCT:LORENZO GEPRI COD. GITA 22EMTB02 FINA LE LIGURE<*> IDENTIFICATIVO SCT:1101221170162604 IBAN:IT06F0200812819000106126421 DA: 02008/12819	3325506907
29.04.22	29.04.22		50,00	ORD:ZANARDI GIOVANNI DT.ORD:000000 DESCR.OPERAZIONE SCT:GIOVANNI ZANARDI 22ESOORT<*> IDENTIFICATIVO SCT:5866022970800000480220012700IT IBAN:IT12D0307502200CC8511201802 DA: 03075/02200	3325508324
29.04.22	29.04.22		180,00	ORD:ASTORI LARA DITTA DT.ORD:000000 DESCR.OPERAZIONE SCT:22SPINTRO E 22TN LARA ASTORI<*> TRASFERIMENTO GENERICO IDENTIFICATIVO SCT:221186069943881-486569012700IT05387 IBAN:IT82N0538765690000001977504 DA: 05387/65690	3325508789
29.04.22	29.04.22		60,00	ORD:FORNARI MATTEO DT.ORD:000000 DESCR.OPERAZIONE SCT:MATTEO FORNARI 22EMTB02<*> IDENTIFICATIVO SCT:EA22042814631619481270012700IT IBAN:IT86Q0760112700001012612121 DA: 07601/12700	3325508932
29.04.22	29.04.22		70,00	ORD:MANCASTROPPIA GIORDANO DT.ORD:000000 DESCR.OPERAZIONE SCT:GIORDANO MANCASTROPPIA 22EMTB02<*> IDENTIFICATIVO SCT:EA22042815087276481270012700IT IBAN:IT49O0760112700001040419051 DA: 07601/12700	3325509057
02.05.22	02.05.22		30,00	ORD:MAMBRIANI SIMONA DT.ORD:000000 DESCR.OPERAZIONE SCT:ESCURSIONE 22ESOISE<*> IDENTIFICATIVO SCT:0303211549461906481270012700IT IBAN:IT74H0303212706010000090703 DA: 03032/12706	3325508253
02.05.22	02.05.22		30,00	ORD:CARUSO MARGHERITA GIANAZZETTI MA DT.ORD:000000 DESCR.OPERAZIONE SCT:ISCRIZIONE ESCURSIONE E 22ESOISE<*> IDENTIFICATIVO SCT:0303230392061902486573065730IT IBAN:IT31Q0303265730010000001725 DA: 03032/65730	3325508268
02.05.22	02.05.22		70,00	ORD:ELISABETTA SPARACIO DT.ORD:000000 DESCR.OPERAZIONE SCT:ELISABETTA SPARACIO CODICE GITA 22EMT B02<*> RIFERIMENTO SCT:83115764607 IDENTIFICATIVO SCT:83115764607 IBAN:IT24L0100512700000000024445 DA: 01005/12700	3325508578
02.05.22	02.05.22		70,00	ORD:MANZOLI ETTORE DT.ORD:000000 DESCR.OPERAZIONE SCT:ETTORE MANZOLI PER GITA 22EMTB02<*> IDENTIFICATIVO SCT:2204282011421277480320012700IT IBAN:IT20A0301503200000000012617 DA: 03015/03200	3325509565
02.05.22	02.05.22		50,00	ORD:TURLA EMANUELA DT.ORD:000000 DESCR.OPERAZIONE SCT:EMANUELA TURLA 22ESOORT<*> IDENTIFICATIVO SCT:2204292011609148480320012700IT IBAN:IT33L0301503200000005668917 DA: 03015/03200	3325509588

50.3341.08

Estratto conto n. 002 al 30/06/2022  
 del conto corrente di corrispondenza n.00481/0000036408533 espresso in euro  
 presso 00481- AG. DI PARMA 13

r\_emiro.Giunta - Prot. 26/10/2022.1111655.E

Data	Valuta	Movimenti dare	Movimenti avere	Descrizione operazioni	Riferimenti
02.05.22	02.05.22		90,00	ORD:PARMIGIANI CHRISTIAN DT.ORD:000000 DESCR.OPERAZIONE SCT:MARCELLO CORTESI COD GITA 22EMTB02<*> IDENTIFICATIVO SCT:0000028443553103483421005418IT IBAN:IT23U0306234210000001205750 DA: 03062/34210	3325510560
02.05.22	02.05.22		60,00	ORD:PARMIGIANI CHRISTIAN DT.ORD:000000 DESCR.OPERAZIONE SCT:PARMIGIANI CHRISTIAN COD GITA 22EMT B 02 ACCOMPAGNATORE<*> IDENTIFICATIVO SCT:0000028443561900483421005418IT IBAN:IT23U0306234210000001205750 DA: 03062/34210	3325510561
02.05.22	02.05.22		90,00	ORD:BERRA ANDREA DT.ORD:000000 DESCR.OPERAZIONE SCT:GITA 22EMTB02<*> IDENTIFICATIVO SCT:0000028444056304483421005418IT IBAN:IT97X0306234210000000996084 DA: 03062/34210	3325510574
02.05.22	02.05.22		331,00	INCASSO POS BANCOMAT DEL 29/04/22 CAI PARMA 3950698/00001	2735517507
02.05.22	02.05.22		100,00	ORD:POZZI FAUSTA DT.ORD:020522 DESCR.OPERAZIONE SCT:CAPARRA ISCRIZIONE 1/3 LUGLIO FELTRE 22ESOSNE<*> IDENTIFICATIVO SCT:0823026637412100489999927001IT IBAN:IT12P0623012796000057296621 DA:06230/12796	3328507105
02.05.22	02.05.22		50,00	ORD:CANTONI ENRICO PEDROZZI NADIA DT.ORD:020522 DESCR.OPERAZIONE SCT:ENRICO CANTONI 22ESOORT CAPAR RA ISCRIZIONE GITA ORTIGARA 25 E 26.06.2022<*> IDENTIFICATIVO SCT:0623039467812207489999959102IT IBAN:IT12L0623005419000085739893 DA:06230/05419	3328511617
03.05.22	03.05.22		37,50	ORD:HELP FOR FRIENDS DT.ORD:030522 DESCR.OPERAZIONE SCT:ASSICURAZIONE PER SCIMMIA ANNALISA, C HIERICI RAFFAELLA,GALLONI PAOLO, LOBACHI ADA,POMI CATERINA <*> IDENTIFICATIVO SCT:0623038885912202489999927001IT IBAN:IT82F0623012796000057362804 DA: 06230/12796	3325503027
03.05.22	03.05.22		12.469,50	ORD:GAZZETTA DI PARMA SRL DT.ORD:000000 DESCR.OPERAZIONE SCT:000002/E 070322 000003/E 140322<*> RIFERIMENTO SCT:2022042700000065100011 PAGAMENTO FORNITORE IDENTIFICATIVO SCT:0308925927365302481276512765IT IBAN:IT25V03069127651090000009614 DA: 03089/12765	3325503847
03.05.22	03.05.22		35,00	ORD:GIOVANARDI GIAN LUCA DT.ORD:000000 DESCR.OPERAZIONE SCT:VENDITA IN EDICOLA 5 VOLUMI (2 ABATI, 1 FRANCI, 1 LONGO, 1 LINARI)<*> IDENTIFICATIVO SCT:5865402990700000480220065720IT IBAN:IT80I0307502200CC8511505462 DA: 03075/02200	3325508873
03.05.22	03.05.22		54,00	ORD:GIUBILINI FRANCO DT.ORD:000000 DESCR.OPERAZIONE SCT:(22TR) FRANCO GIUBILINI ORDINARIO<*>	3325510548

50.33411.08

Estratto conto n. 002 al 30/06/2022  
 del conto corrente di corrispondenza n.00481/0000036408533 espresso in euro  
 presso 00481- AG. DI PARMA 13

Data	Valuta	Movimenti dare	Movimenti avere	Descrizione operazioni	Riferimenti
				IDENTIFICATIVO SCT:2205022013288689480320012700IT IBAN:IT27R030150320000005678709 DA: 03015/03200	
03.05.22	03.05.22		60,00	ORD:STRATA SILVIA DT.ORD:000000 DESCR.OPERAZIONE SCT:ISCR STRATA GITA 22EMTB02<*> IDENTIFICATIVO SCT:2205012210163070480160012700IT48216 IBAN:IT58D0358901600010570104271 DA: 03589/01600	3325511203
03.05.22	03.05.22		140,00	ORD:MASONE SRL DT.ORD:030522 DESCR.OPERAZIONE SCT:SALDO FT 5/E 21/03/2022<*> RIFERIMENTO SCT:2836501651249329662 IDENTIFICATIVO SCT:0623000127531863261270012700ITIB IBAN:IT86S0623012700000036244030 DA: 06230/12700	3325513076
03.05.22	03.05.22		90,00	INCASSO POS CARTASI DEL 02/05/22 CAI PARMA 3950698/00001	2735503764
03.05.22	03.05.22		50,00	ORD:GANDINI ALESSANDRO DT.ORD:030522 DESCR.OPERAZIONE SCT:ALESSANDRO GANDINI - 22ESOORT <*> IDENTIFICATIVO SCT:0623057648912302489999927001IT IBAN:IT76H0623065730000016725752 DA:06230/65730	3325506711
04.05.22	04.05.22		240,00	ORD:MERLI NICOLO DT.ORD:000000 DESCR.OPERAZIONE SCT:22CALIBA1 NICOLO MERLI<*> IDENTIFICATIVO SCT:0306937064382708481270012700IT IBAN:IT06D0306912765100000005459 DA: 03069/12765	3325504591
04.05.22	04.05.22		240,00	ORD:DI GREGORIO LUDOVICA DT.ORD:000000 DESCR.OPERAZIONE SCT:22CALIBA1 DI GREGORIO LUDOVICA<*> IDENTIFICATIVO SCT:0306937066103807483246012700IT IBAN:IT53A0306967684510346140315 DA: 03069/67684	3325504618
04.05.22	04.05.22		60,00	ORD:RAVAZZONI PAOLA DT.ORD:000000 DESCR.OPERAZIONE SCT:TESSERAMENTO RAVAZZONI PAOLA 2022<*> IDENTIFICATIVO SCT:5900162020900000480220065740IT IBAN:IT96O0307502200CC8500737336 DA: 03075/02200	3325507123
04.05.22	04.05.22		40,00	ORD:RAVAZZONI PAOLA,ZUCCHERI LORENZO DT.ORD:000000 DESCR.OPERAZIONE SCT:22EFAPARAD FAMILY CAPARRA FAMIGLIA ZU CCHERI RAVAZZ ONI<*> IDENTIFICATIVO SCT:5999042010000000480220065740IT IBAN:IT19Y0307502200CC8500830607 DA: 03075/02200	3325507152
04.05.22	04.05.22		37,00	ORD:RAVAZZONI PAOLA,ZUCCHERI LORENZO DT.ORD:000000 DESCR.OPERAZIONE SCT:TESSERAMENTO CAI 2022 ZUCCHERI CHIARA E PIETRO (FI GLI DI.RAVAZZONI PAOLA)<*> IDENTIFICATIVO SCT:5999882010700000480220065740IT IBAN:IT19Y0307502200CC8500830607 DA: 03075/02200	3325507153
04.05.22	04.05.22	*	1,00	COMMIS.SU ADDEB. SEPA DIRECT,DEBIT 5085616914	0310800237
04.05.22	04.05.22		29,28	SDD A : NEXI P. NEXI P. - FT. NR. 000002561811 DEL 11/04/2022 ADDEBITO SDD NUMERO 5085616914	0310800237

50.33441.08

r\_emiro.Giunta - Prot. 26/10/2022.1111655.E

Estratto conto n. 002 al 30/06/2022  
 del conto corrente di corrispondenza n.00481/0000036408533 espresso in euro  
 presso 00481- AG. DI PARMA 13

Data	Valuta	Movimenti dare	Movimenti avere	Descrizione operazioni	Riferimenti
04.05.22	04.05.22		100,00	ORD:DONDI ANDREA DT.ORD:040522 DESCR.OPERAZIONE SCT:ANDREA DONDI ROSSANA CASSI 22 ES00RT<*> IDENTIFICATIVO SCT:0623063986312303489999927001IT IBAN:IT85D0623012711000035650039 DA:06230/12711	3326503509
04.05.22	04.05.22		100,00	ORD:FINARDI MASSIMO DT.ORD:040522 DESCR.OPERAZIONE SCT:CAPARRA ISCRIZIONE GITA DOLOM ITI BELLUNESI 22ESOSNE<*> IDENTIFICATIVO SCT:0623076078412409489999957908IT IBAN:IT10D0623012700000080580205 DA:06230/12700	3326507591
05.05.22	05.05.22	200,00		CR8WY CLUB ALPINO ITALIANO S000000295730248 HOTEL SANTA MARIA V/ORDINE E CONTO DESCR.OPERAZIONE SCT:CAPARRA HOTEL SANTAMARIA FINALE LIGUR E CAI PARMA CODICE (22EMTB02)<*> IDENTIFICATIVO SCT:0623068085312409489999927001IT	9048132548
05.05.22	05.05.22	*	0,35	COMMISSIONI ADDEBITO UTENZE - BONIFICI N. 295730248	9048157786
05.05.22	05.05.22		110,00	ORD:CAVAGNI ALBERTO DT.ORD:050522 DESCR.OPERAZIONE SCT:USCITA FAMILY GRAN PARADISO 22EFACAMO F FAMIGLIA CAVAGNI<*> IDENTIFICATIVO SCT:0623077748812404480010056900IT IBAN:IT52M0623065750000035806705 DA: 06230/65750	3325503080
05.05.22	05.05.22		50,00	ORD:MARANI COSETTA DT.ORD:000000 DESCR.OPERAZIONE SCT:22ESOORT MARANI COSETTA CAPARRA<*> IDENTIFICATIVO SCT:0306937096080608481270012700IT IBAN:IT37J0306912748100000005698 DA: 03069/12748	3325504597
05.05.22	05.05.22		30,00	ORD:MALAJ MERITA DT.ORD:000000 DESCR.OPERAZIONE SCT:22ESOISE - MERITA MALAJ<*> IDENTIFICATIVO SCT:1101221240419481 IBAN:IT34G0200812710000421053076 DA: 02008/12710	3325507061
05.05.22	05.05.22		30,00	ORD:QUARANTELLI ROBERTA DT.ORD:000000 DESCR.OPERAZIONE SCT:ESCURSIONE 22-SOISE<*> IDENTIFICATIVO SCT:0303210988462304481270065750IT IBAN:IT09B0303212705010000738578 DA: 03032/12705	3326507478
05.05.22	05.05.22		54,00	INCASSO POS CARTAS! DEL 04/05/22 CAI PARMA 3950698/00001	2735503875
05.05.22	05.05.22		96,00	INCASSO POS BANCOMAT DEL 04/05/22 CAI PARMA 3950698/00001	2735508828
06.05.22	06.05.22	1.540,80		CR8WY CLUB ALPINO ITALIANO S000000295023511 MONTEROSA SPA V/ORDINE E CONTO DESCR.OPERAZIONE SCT:CAPARRA CAI PARMA TREKKING DI AGOSTO 2022 CODICE (22ESOVDA)<*> IDENTIFICATIVO SCT:0623032180912211489999927001IT	9048122778
06.05.22	06.05.22	150,00		CR8WY CLUB ALPINO ITALIANO S000000295027747 VANIA MICHELOTTI E FRANCESCO FERRARO	9048122779

50.3341.08

Estratto conto n. 002 al 30/06/2022  
 del conto corrente di corrispondenza n.00481/0000036408533 espresso in euro  
 presso 00481- AG. DI PARMA 13

Data	Valuta	Movimenti dare	Movimenti avere	Descrizione operazioni	Riferimenti
				V/ORDINE E CONTO DESCR.OPERAZIONE SCT:RIMBORSO QUOTA ESC SOC (22ESOAPU)<*> IDENTIFICATIVO SCT:0623032523512204489999927001IT CR8WY CLUB ALPINO ITALIANO S000000295029940	9048122780
06.05.22	06.05.22	60,00		ZANETTI SILVIA V/ORDINE E CONTO DESCR.OPERAZIONE SCT:RIMB QUOTA ESC SOC (22ESOCAM)<*> IDENTIFICATIVO SCT:0623032703612210489999927001IT CR8WY CLUB ALPINO ITALIANO S000000295030601	9048122781
06.05.22	06.05.22	29,50		RAMPULLA SANTO V/ORDINE E CONTO DESCR.OPERAZIONE SCT:RIMB SPESE SPESA PRANZO ANTICIPATA AL L'AUTISTA (22ESOCAM)<*> IDENTIFICATIVO SCT:0623032755512211489999927001IT CR8WY CLUB ALPINO ITALIANO S000000295037400	9048122782
06.05.22	06.05.22	82,73		CONDOMINIO VIALE PIACENZA 42 V/ORDINE E CONTO DESCR.OPERAZIONE SCT:SPESA CONDOMINIALI 2022<*> CR8WY CLUB ALPINO ITALIANO S000000295725406	9048122783
06.05.22	06.05.22	35,00		DAVOLI MICHELE V/ORDINE E CONTO DESCR.OPERAZIONE SCT:SOGGIORNO DELLA SIG.RA NATALIA RATTI PROTAGONISTA DELLA SERATA DEL 4/5/2022 'READING SU BONATT I<*> IDENTIFICATIVO SCT:0623065667012406489999927001IT	
06.05.22	06.05.22	*	0,35	COMMISSIONI ADDEBITO UTENZE - BONIFICI N. 295023511	9048145520
06.05.22	06.05.22	*	0,35	COMMISSIONI ADDEBITO UTENZE - BONIFICI N. 295027747	9048145521
06.05.22	06.05.22	*	0,35	COMMISSIONI ADDEBITO UTENZE - BONIFICI N. 295029940	9048145522
06.05.22	06.05.22	*	0,35	COMMISSIONI ADDEBITO UTENZE - BONIFICI N. 295030601	9048145523
06.05.22	06.05.22	*	0,35	COMMISSIONI ADDEBITO UTENZE - BONIFICI N. 295037400	9048145524
06.05.22	06.05.22	*	0,35	COMMISSIONI ADDEBITO UTENZE - BONIFICI N. 295725406	9048145525
06.05.22	06.05.22		70,00	ORD:MAGNANI CRISTINA DT.ORD:000000 DESCR.OPERAZIONE SCT:22MTB02<*> IDENTIFICATIVO SCT:5034005822602124481270012707IT IBAN:IT5406503412707000000000070 DA: 05034/12707	3325503441
06.05.22	06.05.22		60,00	ORD:URIATI LORENZO DT.ORD:000000 DESCR.OPERAZIONE SCT:ESCURSIONE 22ESOISE LORENZO E MATTEO URIATI<*> IDENTIFICATIVO SCT:0303206176962407481270012700IT IBAN:IT38U0303212706010000001689 DA: 03032/12706	3325507339
06.05.22	06.05.22		100,00	ORD:CLAVARINO PAOLA DT.ORD:000000 DESCR.OPERAZIONE SCT:PAOLA CLAVARINO-SILVIA ADETTI-22ESOOT T (25-26 GIUGNO-ESCURSIONE ORTIGARA)<*> IDENTIFICATIVO SCT:EA22050521654057481270012700IT IBAN:IT98Y0760112700001022953069 DA: 07601/12700	3325508388
06.05.22	06.05.22	*	1,00	COMMIS.SU ADDEB. SEPA DIRECT DEBIT 5085890977	0310800205
06.05.22	06.05.22		10,65	SDD A : NEXI CORSO SEMPIONE, 55 20149 MILA IMPORTO DIRITTO PERCENTUALE NEXI ADDEBITO COMM 042022 PV 1 6915 ADDEBITO SDD NUMERO 5085890977	0310800205
06.05.22	06.05.22		75,00	INCASSO POS CARTASI DEL 05/05/22 CAI PARMA	2735503852

50.3341.06

r\_emiro.Giunta - Prot. 26/10/2022.1111655.F

Estratto conto n. 002 al 30/06/2022  
del conto corrente di corrispondenza n.00481/0000036408533 espresso in euro  
presso 00481- AG. DI PARMA 13

Data	Valuta	Movimenti dare	Movimenti avere	Descrizione operazioni	Riferimenti
				3950698/00001	
06.05.22	06.05.22		165,00	INCASSO POS BANCOMAT DEL 05/05/22 CAI PARMA	2735508775
				3950698/00001	
06.05.22	06.05.22		1.500,00	VERSAMENTO CONTANTI SU ATM PARMA AG.5 APT DEL 06/05/2022 12:19 CON DEPOSITA N. 09413412	0170500093
09.05.22	09.05.22		84,00	INCASSO POS CARTASI DEL 06/05/22 CAI PARMA	2735505130
				3950698/00001	
09.05.22	09.05.22		120,00	INCASSO POS BANCOMAT DEL 06/05/22 CAI PARMA	2735517564
				3950698/00001	
09.05.22	09.05.22	0,35		COMMISSIONI SU BONIFICO N. 296701914	3326506913
09.05.22	09.05.22	490,00		CR8WY CLUB ALPINO ITALIANO 000000296701914 MARTINI ENRICO E BROLI FRANCESCA	3326506913
				V/ORDINE E CONTO	
				DESCR.OPERAZIONE SCT:RETRIBUZIONE APRILE 2022<*> IDENTIFICATIVO SCT:062301685112806489999927001IT	
09.05.22	09.05.22	0,35		COMMISSIONI SU BONIFICO N. 296701956	3326506914
09.05.22	09.05.22	6.739,20		CR8WY CLUB ALPINO ITALIANO 000000296701956 CIANI ARTIGRAFICHE	3326506914
				V/ORDINE E CONTO	
				DESCR.OPERAZIONE SCT:PAG FAT 41 CARTINA N. 1 CODIC E (21PSCCARTI)<*> IDENTIFICATIVO SCT:0623016854612810489999927001IT	
09.05.22	09.05.22	0,35		COMMISSIONI SU BONIFICO N. 296702169	3326506927
09.05.22	09.05.22	153,00		CR8WY CLUB ALPINO ITALIANO 000000296702169 PARMA CLIMA SRL	3326506927
				V/ORDINE E CONTO	
				DESCR.OPERAZIONE SCT:PAG FAT 16.099/3 MANUTENZIONE SEDE CAI<*> IDENTIFICATIVO SCT:0623016871612809489999927001IT	
09.05.22	09.05.22	0,35		COMMISSIONI SU BONIFICO N. 296702332	3326506939
09.05.22	09.05.22	31,68		CR8WY CLUB ALPINO ITALIANO 000000296702332 BERT GIANFRANCO	3326506939
				V/ORDINE E CONTO	
				DESCR.OPERAZIONE SCT:RIMB SPESE PRES MONTAGNE PART IGIANE 2 A BELFORTE<*> IDENTIFICATIVO SCT:0623016885212803489999927001IT	
09.05.22	09.05.22	0,35		COMMISSIONI SU BONIFICO N. 296971156	3326511154
09.05.22	09.05.22	286,27		CR8WY CLUB ALPINO ITALIANO 000000296971156 PROSPERI CARLO CAMILLO	3326511154
				V/ORDINE E CONTO	
				DESCR.OPERAZIONE SCT:STAMPA DI LAVORO BOZZE CARTIN E VARIE PER PJ CARTINE (21PSCCARTI)<*> IDENTIFICATIVO SCT:0623028436812906489999927001IT	
09.05.22	09.05.22		50,00	ORD:CAPELLI CRISTIANA	3326511337
				DT.ORD:090522	
				DESCR.OPERAZIONE SCT:CAPARRA 22ESQORT 25-26/06/202 2<*> IDENTIFICATIVO SCT:0623028875912909489999927001IT	
				IBAN:IT22K0623012780000036440232 DA:06230/12780	
09.05.22	08.05.22	1,50		COMMISSIONI INCASSI VARI	2750207650
09.05.22	08.05.22	10.835,96		PAGAMENTO INCASSI VARI	2750207650

50131106

r\_emiro.Giunta - Prot. 26/10/2022.1111655.E

Estratto conto n. 002 al 30/06/2022  
 del conto corrente di corrispondenza n.00481/0000036408533 espresso in euro  
 presso 00481- AG. DI PARMA 13

Data	Valuta	Movimenti dare	Movimenti avere	Descrizione operazioni	Riferimenti
10.05.22	10.05.22		50,00	ORD:COLLI LUCA DT.ORD:000000 DESCR.OPERAZIONE SCT:LUCA COLLI 22ESOORT<*> IDENTIFICATIVO SCT:5034000481412129481270012702IT IBAN:IT25X050341270200000000420 DA: 05034/12702	3325503693
10.05.22	10.05.22		100,00	ORD:COPPINI SABRINA, MAZZINI GIUSEPPE DT.ORD:000000 DESCR.OPERAZIONE SCT:ISCRIZIONE GIUSEPPE MAZZINI E MARIO P EDRETTI 22ESOORT<*> RIFERIMENTO SCT:QROKS3Y3080520222050261 IDENTIFICATIVO SCT:0834000003398269480541805418IT IBAN:IT16N0834005418000000551938 DA: 08340/05418	3325513928
10.05.22	10.05.22		40,00	ORD:CARMELO ANGELICA DT.ORD:000000 DESCR.OPERAZIONE SCT:CARMELO ANGELICA SALDO 22ESOROE<*> RIFERIMENTO SCT:83156667807 IDENTIFICATIVO SCT:83156667807 IBAN:IT51U0100504604000000004159 DA: 01005/04604	3325515365
10.05.22	10.05.22		88,00	INCASSO POS BANCOMAT DEL 09/05/22 CAI PARMA 3950698/00001	2735507833
11.05.22	11.05.22		240,00	ORD:BONATI EMILIO DT.ORD:000000 DESCR.OPERAZIONE SCT:22CALIBA1 BONATI EMILIO<*> TRASFERIMENTO GENERICO IDENTIFICATIVO SCT:221305064248118-486569012700IT05387 IBAN:IT10C0538765690000001138182 DA: 05387/65690	3325509073
11.05.22	11.05.22	*	1,00	COMMIS.SU ADDEB. SEPA DIRECT.DEBIT 0117614001	0310800259
11.05.22	11.05.22		113,63	SDD A : TELECOMITALIA SPA ADDEBITO SDD NUMERO 0117614001	0310800259
12.05.22	12.05.22		350,00	CR8WY CLUB ALPINO ITALIANO S000000296702291 PARMA CLIMBING ASD V/ORDINE E CONTO DESCR.OPERAZIONE SCT:3 SERATE CORSO CAI ALPINISMO A1 CODIC E (22CALA1)<*>	9048129590
12.05.22	12.05.22	*	0,35	COMMISSIONI ADDEBITO UTENZE - BONIFICI N. 296702291	9048151572
12.05.22	12.05.22		387,00	INCASSO POS CARTASI DEL 11/05/22 CAI PARMA 3950698/00001	2735503874
12.05.22	12.05.22		250,00	INCASSO POS BANCOMAT DEL 11/05/22 CAI PARMA 3950698/00001	2735508875
12.05.22	12.05.22		54,00	ORD:BALDI GIACOMO DT.ORD:120522 DESCR.OPERAZIONE SCT:(22TR) GIACOMO BALDI ORDINARI O<*> IDENTIFICATIVO SCT:0623084029113205489999927001IT IBAN:IT05K0623012709000057142627 DA:06230/12709	3326505336
13.05.22	13.05.22		250,00	CR8WY CLUB ALPINO ITALIANO S000000296701986 LORENZO LASAGNA V/ORDINE E CONTO DESCR.OPERAZIONE SCT:CESSIONE DIRITTI D'AUTORE PER MONTAGN E PARTIGIANE 2 COSICE (22PMP2)<*> IDENTIFICATIVO SCT:0623016857012812489999927001IT	9048134375
13.05.22	13.05.22	*	0,35	COMMISSIONI ADDEBITO UTENZE - BONIFICI N. 296701986	9048157006
13.05.22	13.05.22		70,00	ORD:MAMBRIANI SIMONA DT.ORD:000000	3325509150

50.3391.08

r\_emiro.Giunta - Prot. 26/10/2022.1111655.E

Estratto conto n. 002 al 30/06/2022  
 del conto corrente di corrispondenza n.00481/0000036408533 espresso in euro  
 presso 00481- AG. DI PARMA 13

r\_emiro.Giunta - Prot. 26/10/2022.1111655.E

Data	Valuta	Movimenti dare	Movimenti avere	Descrizione operazioni	Riferimenti
				DESCR.OPERAZIONE SCT:SIMONA MAMBRIANI 22E SCROE<*> IDENTIFICATIVO SCT:0303221700363201481270012700IT IBAN:IT74H0303212706010000090703 DA: 03032/12706	
13.05.22	13.05.22	347,54		FNHBA SMBN221221051017580000092038500341	0310800147
13.05.22	13.05.22		22,00	INCASSO POS BANCOMAT DEL 12/05/22 CAI PARMA 3950698/00001	2735508777
13.05.22	13.05.22		240,00	ORD.ARALDI ROMINA DT.ORD:130522	3326503598
				DESCR.OPERAZIONE SCT:22CALIBA1, ARALDI ROMINA<*> IDENTIFICATIVO SCT:0623095226613300480010056801IT IBAN:IT5310623065720000057611559 DA:06230/05720	
13.05.22	13.05.22	*	0,35	COMMISSIONI SU BONIFICO N. 298475926	3326503764
13.05.22	13.05.22	293,00		CR8WY CLUB ALPINO ITALIANO 000000298475926 HOTEL SANTA MARIA V/ORDINE E CONTO	3326503764
				DESCR.OPERAZIONE SCT:SALDO PERNOTTO DEL 14 MAG 202 2 - GITA (22EMTB02)<*> IDENTIFICATIVO SCT:0623096912313304489999927001IT	
13.05.22	13.05.22	*	0,35	COMMISSIONI SU BONIFICO N. 298476177	3326503772
13.05.22	13.05.22	260,00		CR8WY CLUB ALPINO ITALIANO 000000298476177 TRATTORIA LA GROTTA V/ORDINE E CONTO	3326503772
				DESCR.OPERAZIONE SCT:CENA GRUPPO CAI PARMA 14 MAGG IO GITA (22EMTB02)<*> IDENTIFICATIVO SCT:0623096932113301489999927001IT	
16.05.22	16.05.22	1.463,78		CR8WY CLUB ALPINO ITALIANO S000000296952459 ADORNI BALESTRIERI SELETTI SRL - UNIPOLSAI V/ORDINE E CONTO	9048137848
				DESCR.OPERAZIONE SCT:POLIZZA ASSICURATIVA RIF MARIOTTI<*> IDENTIFICATIVO SCT:0823028331512906489999927001IT	
16.05.22	16.05.22	886,35		CR8WY CLUB ALPINO ITALIANO S000000296955769 ADORNI BALESTRIERI SELETTI SRL - UNIPOLSAI V/ORDINE E CONTO	9048137849
				DESCR.OPERAZIONE SCT:ASSICURAZIONE SEDE<*> IDENTIFICATIVO SCT:0623028374312907489999927001IT	
16.05.22	16.05.22	*	0,35	COMMISSIONI ADDEBITO UTENZE - BONIFICI N. 296852459	9048160710
16.05.22	16.05.22	*	0,35	COMMISSIONI ADDEBITO UTENZE - BONIFICI N. 296855769	9048160711
16.05.22	16.05.22	332,85		I24 WEB ATTO72964883234 0000092038500341	0310801068
16.05.22	16.05.22	*	0,35	COMMISSIONI SU BONIFICO N. 299113940	3326512225
16.05.22	16.05.22	1.877,20		CR8WY CLUB ALPINO ITALIANO 000000299113940 NEXTUP COMUNICAZIONE DI CRISTINA BOS V/ORDINE E CONTO	3326512225
				DESCR.OPERAZIONE SCT:PAG FAT 98 PER ORSARO MARZO 2 022 PAGINE E PIEDINO PUBBLICIT CARTINE<*> IDENTIFICATIVO SCT:0623025468813601489999927001IT	
16.05.22	16.05.22	1.182,14		F24HB KEY:SMBN22136105623726-0000092038500341	1507306618
16.05.22	16.05.22	*	1,50	COMMISSIONI INCASSI VARI	2750212262
16.05.22	16.05.22	11.814,60		PAGAMENTO INCASSI VARI	2750212262
17.05.22	17.05.22		70,00	ORD:PELOSI GLENDA DT.ORD:000000	3325504822
				DESCR.OPERAZIONE SCT:22TR GLENDA PELOSI E EMMA MONTAGNA<*> IDENTIFICATIVO SCT:0306937506134004481270012700IT IBAN:IT98F0306912743100000011837	

50.3341.08

Estratto conto n. 002 al 30/06/2022  
 del conto corrente di corrispondenza n.00481/0000036408533 espresso in euro  
 presso 00481- AG. DI PARMA 13

Data	Valuta	Movimenti dare	Movimenti avere	Descrizione operazioni	Riferimenti
17.05.22	17.05.22		20,00	DA: 03069/12743 ORD:CARUSO MARGHERITA GIANAZZETTI MA DT.ORD:000000 DESCR.OPERAZIONE SCT:ESC.22ESOCUS CARUSO MARGHERITA 5 PATR IZI A MONNI 15<*> IDENTIFICATIVO SCT:0303210244263610486573065730IT IBAN:IT31Q0303265730010000001725	3325508717
17.05.22	17.05.22		462,00	DA: 03032/65730 ORD:GIOVANARDI GIAN LUCA DT.ORD:000000 DESCR.OPERAZIONE SCT:RINNOVI ALPSTATION DA RIZZO A MARCHIA NI<*> IDENTIFICATIVO SCT:5936112130000000480220065720IT IBAN:IT80I0307502200CC8511505462	3325508980
17.05.22	17.05.22		45,00	DA: 03075/02200 ORD:GIOVANARDI GIAN LUCA DT.ORD:000000 DESCR.OPERAZIONE SCT:3 CARTINE 7 EURO ALPSTATION (2 N.2, 1 N.6), 1 MP2 10 EURO, 2 LIBRI 7 EURO MOVE (1 LONGO, 1 LINA Rl)<*> IDENTIFICATIVO SCT:5936352130200000480220065720IT IBAN:IT80I0307502200CC8511505462	3325508981
17.05.22	17.05.22		26,00	DA: 03075/02200 ORD:BERTI PAOLA GABRIELLI ROBERTO DT.ORD:000000 DESCR.OPERAZIONE SCT:ACQUISTO: MONTAGNE PARTIGIANE VOL. 2 - CAMMINI STORICI VOL. 5<*> IDENTIFICATIVO SCT:EA22051430869662481370070140IT IBAN:IT02Q0760113700000084187400	3325509677
17.05.22	17.05.22		2.100,00	DA: 07601/13700 VERSAMENTO CONTANTI SU ATM PARMA AG.5 APT DEL 16/05/2022 18:48 CON DEPOSITA N. 09413412	0170500005
17.05.22	17.05.22		400,00	ORD:COCCONI MARCO DT.ORD:170522 DESCR.OPERAZIONE SCT:MARCO COCCONI (22ESOVDA)<*> IDENTIFICATIVO SCT:062303366691371248999927001IT IBAN:IT15N0623012780000035852269	3326505048
18.05.22	18.05.22		5,00	DA: 06230/12780 ORD:BINO DAVIDE DT.ORD:000000 DESCR.OPERAZIONE SCT:22ESOCUS - DAVIDE BINO<*> IDENTIFICATIVO SCT:5034003786802137481270012702IT IBAN:IT81K0503412702000000013608	3325503200
18.05.22	18.05.22		240,00	DA: 05034/12702 ORD:SUBAZZOLI MIRKO DT.ORD:000000 DESCR.OPERAZIONE SCT:22CALIBA1 SUBAZZOLI MIRKO<*> IDENTIFICATIVO SCT:0303243022563609486622066270IT IBAN:IT70T0303266220010000006033	3325506266
18.05.22	18.05.22		15,00	DA: 03032/66220 ORD:CECI LORENZO DT.ORD:180522 DESCR.OPERAZIONE SCT:22ESOCUS<*> IDENTIFICATIVO SCT:0623048740913808480010056801IT IBAN:IT70J0623065720000058941249	3326505891
19.05.22	19.05.22		30,00	DA: 06230/65720 ORD:MARCATO GABRIELE DT.ORD:000000 DESCR.OPERAZIONE SCT:22TR GABRIELE MARCATO JUNIORES<*>	3325506660

50.1341.08

Estratto conto n. 002 al 30/06/2022  
 del conto corrente di corrispondenza n.00481/0000036408533 espresso in euro  
 presso 00481- AG. DI PARMA 13

Data	Valuta	Movimenti dare	Movimenti avere	Descrizione operazioni	Riferimenti
				IDENTIFICATIVO SCT:EA22051835495908480513899999IT IBAN:IT48Y3608105138296487498516 DA: 36081/05138	
19.05.22	19.05.22		60,00	INCASSO POS CARTASI DEL 18/05/22 CAI PARMA 3950698/00001	2735503858
20.05.22	20.05.22	42,90		CR8WY CLUB ALPINO ITALIANO S000000298990628 BORRINI FRANCESCO SAVERIO V/ORDINE E CONTO DESCR.OPERAZIONE SCT:USCITA AQUILOTTI DEL 14/5 CODICE (22P MT)<*>	9048141780
20.05.22	20.05.22	24,75		IDENTIFICATIVO SCT:0623018987813608489999927001IT CR8WY CLUB ALPINO ITALIANO S000000298991150 BORRINI FRANCESCO SAVERIO V/ORDINE E CONTO DESCR.OPERAZIONE SCT:USCITA JUNIORES DEL 15/5 AL PRINZERA< *>	9048141781
20.05.22	20.05.22	630,00		IDENTIFICATIVO SCT:0623019030913604489999927001IT CR8WY CLUB ALPINO ITALIANO S000000299038335 RIFUGIO MASSIMO MILA V/ORDINE E CONTO DESCR.OPERAZIONE SCT:GRUPPO FAMILY CAI PARMA AL GRAN PARAD ISO 28/29 MAGGIO CODICE (22EFACAMOF )<*>	9048141782
20.05.22	20.05.22	*	0,35	IDENTIFICATIVO SCT:0623020683213604489999927001IT COMMISSIONI ADDEBITO UTENZE - BONIFICI N. 298990628	9048160237
20.05.22	20.05.22	*	0,35	COMMISSIONI ADDEBITO UTENZE - BONIFICI N. 298991150	9048160238
20.05.22	20.05.22	*	0,35	COMMISSIONI ADDEBITO UTENZE - BONIFICI N. 299038335	9048160239
20.05.22	20.05.22		174,00	INCASSO POS BANCOMAT DEL 19/05/22 CAI PARMA 3950698/00001	2735508782
23.05.22	23.05.22	436,76		CR8WY CLUB ALPINO ITALIANO S000000299006809 LEELEGEND DI CAVEGLIA GIUSEPPE V/ORDINE E CONTO DESCR.OPERAZIONE SCT:T SHIRT ALP GIOVANILE<*>	9048146439
23.05.22	23.05.22	*	0,35	IDENTIFICATIVO SCT:0623020210813611489999927001IT COMMISSIONI ADDEBITO UTENZE - BONIFICI N. 299008809	9048161654
23.05.22	23.05.22	*	0,35	COMMISSIONI SU BONIFICO N. 300414711	3326507391
23.05.22	23.05.22	327,41		CR8WY CLUB ALPINO ITALIANO 000000300414711 EDITORIALE LIBERT S.P.A. V/ORDINE E CONTO DESCR.OPERAZIONE SCT:ACQUISTO 30 COPIE GUIDA ESCUR SIONISTICA DELLA VAL D ARDA AUTORE SERGIO EFOSI<*>	3326507391
23.05.22	23.05.22	*	0,35	IDENTIFICATIVO SCT:0623080363214302489999927001IT COMMISSIONI SU BONIFICO N. 300492027	3326508931
23.05.22	23.05.22	195,00		CR8WY CLUB ALPINO ITALIANO 000000300492027 ROSSETTI GIULIA V/ORDINE E CONTO DESCR.OPERAZIONE SCT:RIMBORSO SPESE DI VIAGGIO USC ITE SCU<*>	3326508931
24.05.22	24.05.22		40,00	IDENTIFICATIVO SCT:0623084095814312489999927001IT ORD:STIVAN YEHESY CAROL DT.ORD:000000 DESCR.OPERAZIONE SCT:CAROL STIVAN SALDO 22ESOROE<*>	3325504247
24.05.22	24.05.22		150,00	IDENTIFICATIVO SCT:0306937692618411486582012700IT IBAN:IT70L030696582400000009059 DA: 03069/65824 ORD:MALAJ MERITA DT.ORD:000000	3325505584

50.39+1.08

r\_emiro.Giunta - Prot. 26/10/2022.1111655.E

Estratto conto n. 002 al 30/06/2022  
 del conto corrente di corrispondenza n.00481/0000036408533 espresso in euro  
 presso 00481- AG. DI PARMA 13

Data	Valuta	Movimenti dare	Movimenti avere	Descrizione operazioni	Riferimenti
				DESCR.OPERAZIONE SCT:MERITA MALAJ - 22ESOVDA<*> IDENTIFICATIVO SCT:1101221400409120 IBAN:IT34G0200812710000421053076 DA: 02008/12710	
24.05.22	24.05.22		150,00	ORD:MAMBRIANI SIMONA DT.ORD:000000	3325506579
				DESCR.OPERAZIONE SCT:SIMONA MAMBRIANI 22E SOVDA<*> IDENTIFICATIVO SCT:0303253758664309481270012700IT IBAN:IT74H0303212706010000090703 DA: 03032/12706	
24.05.22	24.05.22		156,00	ORD:DEL MONTE RODOLFO E DI BARTOLOMEO PA LA DT.ORD:000000	3325507203
				DESCR.OPERAZIONE SCT:QUOTE ESCURSIONI 19/03 E 22/05 RESPON SABILE RODOLFO DELMONTE<*> TRASFERIMENTO GENERICO IDENTIFICATIVO SCT:221436068394836-481270165820IT05387 IBAN:IT0600538712701000002003186 DA: 05387/12701	
24.05.22	24.05.22		28,00	ORD:GIANCARLO POZZATELLO DT.ORD:000000	3325508426
				DESCR.OPERAZIONE SCT:ACQUISTO CARTINE TOPOGRAFICHE PER ESC URSIONISTI<*> RIFERIMENTO SCT:83203922302 IDENTIFICATIVO SCT:83203922302 IBAN:IT84B0100512000000000002355 DA: 01005/12000	
24.05.22	24.05.22		100,04	ORD:ANDROMEDA S SRL DT.ORD:240522	3326503955
				DESCR.OPERAZIONE SCT:SALDO FAT<*> IDENTIFICATIVO SCT:062309353471440448999927001IT IBAN:IT60K0623012701000035336049 DA:06230/12701	
25.05.22	25.05.22	156,35		CR8WY CLUB ALPINO ITALIANO S000000300415956	9048115438
				BENECCHI ANDREA V/ORDINE E CONTO DESCR.OPERAZIONE SCT:RIMB SPESE MATERIALE SENTIERISTICA (2 2PSCSENTI)<*> IDENTIFICATIVO SCT:062308048031430148999927001IT	
25.05.22	25.05.22	0,35		COMMISSIONI ADDEBITO UTENZE - BONIFICI N. 300415956	9048117124
25.05.22	25.05.22		50,00	ORD:SANTINI ALESSANDRO DT.ORD:000000	3325504218
				DESCR.OPERAZIONE SCT:ALESSANDRO SANTINI 22 ESCOORT<*> IDENTIFICATIVO SCT:0306937742006610481270065760IT IBAN:IT84N0306912765100000090523 DA: 03069/12765	
25.05.22	25.05.22		130,00	ORD:BALDI ALBERTO DT.ORD:000000	3325507584
				DESCR.OPERAZIONE SCT:ALBERTO BALDI - FRANCIGENA 2022<*> IDENTIFICATIVO SCT:0000028525926303483421012700IT IBAN:IT56X0306234210000000346922 DA: 03062/34210	
25.05.22	25.05.22		17,00	ORD:EIDE SOCIETA COOPERATIVA SOCIALE A RESPONSABILI DT.ORD:250522	3326503905
				DESCR.OPERAZIONE SCT:NOLEGGIO E RIMBORSO PER JOELE TTE KID DIEGO MAGNANINI PARCO DEL TARO<*> IDENTIFICATIVO SCT:062300781631450848999927001IT IBAN:IT80N0623012708000057398459 DA:06230/12708	
25.05.22	25.05.22		400,00	ORD:CIFARELLI FRANCESCO	3326505428

50.3341.08

r\_emiro.Giunta - Prot. 26/10/2022.1111655.E

Estratto conto n. 002 al 30/06/2022  
del conto corrente di corrispondenza n.00481/0000036408533 espresso in euro  
presso 00481 - AG. DI PARMA 13

Data	Valuta	Movimenti dare	Movimenti avere	Descrizione operazioni	Riferimenti
				DT.ORD:250522 DESCR.OPERAZIONE SCT:FRANCESCO CIFARELLI 22ESOVDA< > IDENTIFICATIVO SCT:0623011784114506480010056900IT IBAN:IT93B0623012702000035960213 DA:06230/12702	
26.05.22	26.05.22		30,00	ORD:CASTELLANI LUIGI DT.ORD:260522 DESCR.OPERAZIONE SCT:(22TR) FEDERICO CASTELLANI SOCIO ORD NARIO JUNIORES RINNOVO TESSERAMENTO 2022<*> IDENTIFICATIVO SCT:0623016365714502489999959409IT IBAN:IT59N0623065940000035738817 DA: 06230/65940	3325503054
26.05.22	26.05.22		25,00	INCASSO POS BANCOMAT DEL 25/05/22 CAI PARMA 3950698/00001	2735508810
26.05.22	26.05.22	0,35		COMMISSIONI SU BONIFICO N. 301412168	3326506184
26.05.22	26.05.22	7.008,77		CR8WY CLUB ALPINO ITALIANO 000000301412168 CIANI ARTIGRAFICHE V/ORDINE E CONTO DESCR.OPERAZIONE SCT:PAG FAT 49 CARTINA N.7 (21PSC CARTI)<*> IDENTIFICATIVO SCT:0623029722114601489999927001IT CR8WY CLUB ALPINO ITALIANO S000000300414548 HOTEL NIAGARA V/ORDINE E CONTO DESCR.OPERAZIONE SCT:ESCURSIONE CAI PARMA DEL 11 E 12 GIUG NO CODICE (22EMTB03)<*> IDENTIFICATIVO SCT:0623080351014307489999927001IT COMMISSIONI ADDEBITO UTENZE - BONIFICI N. 300414548	3326506184
27.05.22	27.05.22	300,00		ORD:MANFREDI EDOARDO DT.ORD:000000 DESCR.OPERAZIONE SCT:(22CSASCOUT) MANFREDI EDOARDO MODULO STIVO<*> IDENTIFICATIVO SCT:5034002893912146480579505795IT IBAN:IT80Y0503405795000000004382 DA: 05034/05795	9048141252
27.05.22	27.05.22	0,35		INCASSO POS BANCOMAT DEL 26/05/22 CAI PARMA 3950698/00001	9048161017
27.05.22	27.05.22		40,00	ORD:BANCHINI FRANCESCA DT.ORD:270522 DESCR.OPERAZIONE SCT:22CCSAMB BANCHINI FRANCESCA CAPARRA ORECCHIELLA<*> IDENTIFICATIVO SCT:0623040905514707489999927001IT IBAN:IT11R0623012700000038046210 DA:06230/12700	3326503384
27.05.22	27.05.22		36,00	INCASSO POS BANCOMAT DEL 26/05/22 CAI PARMA 3950698/00001	2735508838
27.05.22	27.05.22		20,00	ORD:VASINI CESARE DT.ORD:270522 DESCR.OPERAZIONE SCT:CESARE VASINI - 22ESOVDA<*> IDENTIFICATIVO SCT:0623047970714710480010027001IT IBAN:IT07B0623012700000038125931 DA:06230/12700	3326504589
27.05.22	27.05.22		50,00	ORD:VASINI CESARE DT.ORD:270522 DESCR.OPERAZIONE SCT:CESARE VASINI - 22ESOVDA<*> IDENTIFICATIVO SCT:0623047970714710480010027001IT IBAN:IT07B0623012700000038125931 DA:06230/12700	3326506954
30.05.22	30.05.22	340,00		CR8WY CLUB ALPINO ITALIANO S000000301364569 ALBERGO DIFFUSO LA PIETRA ANTICA V/ORDINE E CONTO DESCR.OPERAZIONE SCT:CAPARRA PRENOTAZIONE CAI PARMA 18 19 GIUGNO CORSO AMBIENTALE CODICE (22CCSAMB)<*>	9048139833

50.3341.08

Estratto conto n. 002 al 30/06/2022  
 del conto corrente di corrispondenza n.00481/0000036408533 espresso in euro  
 presso 00481- AG. DI PARMA 13

Data	Valuta	Movimenti dare	Movimenti avere	Descrizione operazioni	Riferimenti
30.05.22	30.05.22	*	0,35	IDENTIFICATIVO SCT:0623026810914606489999927001IT COMMISSIONI ADDEBITO UTENZE - BONIFICI N. 301364569	9048162948
30.05.22	30.05.22		50,00	ORD:SPAGGIARI LEONARDO DT.ORD:300522 DESCR.OPERAZIONE SCT: LEONARDO SPAGGIARI 22 ESOORT <*>	3325503102
30.05.22	30.05.22		150,00	IDENTIFICATIVO SCT:0623048688914704489999927001IT IBAN:IT35H0623012711000035650645 DA: 06230/12711 ORD:SANTINI ALESSANDRO DT.ORD:000000	3325504619
30.05.22	30.05.22		50,00	DESCR.OPERAZIONE SCT:ALESSANDRO SANTINI 22ESOVDAA<*> IDENTIFICATIVO SCT:0306937845572801481270065760IT IBAN:IT84N0306912765100000090523 DA: 03069/12765	3325504628
30.05.22	30.05.22		50,00	ORD:DI GREGORIO LUDOVICA DT.ORD:000000 DESCR.OPERAZIONE SCT:LUDOVICA DI GREGORIO - 22ESOADA<*> IDENTIFICATIVO SCT:0306937846252209483246012700IT IBAN:IT53A0306967884510346140315 DA: 03069/67884	3325504680
30.05.22	30.05.22		50,00	ORD:MERLI NICOLO DT.ORD:000000 DESCR.OPERAZIONE SCT:NICOLO MERLI - 22ESOADA<*> IDENTIFICATIVO SCT:0306937848822107481270012700IT IBAN:IT06D0306912765100000005459 DA: 03069/12765	3325505710
30.05.22	30.05.22		169,00	ORD:TERMINAL VIDEO ITALIA SRL DT.ORD:000000 DESCR.OPERAZIONE SCT:PAG FATTURA 11 DEL 23.05.2022<*> RIFERIMENTO SCT:6592416453642804586659 PAGAMENTO FORNITORE IDENTIFICATIVO SCT:A102075860901030483707036860IT IBAN:IT66F0103037071000001620831 DA: 01030/37071	0310800731
30.05.22	30.05.22	*	1,00	COMMIS.SU ADDEB. SEPA DIRECT.DEBIT 5087767905	0310800731
30.05.22	30.05.22		336,77	SDD A : IREN MERCATO S.P.A. FATTURA PAGATA N: 502204062475 ADDEBITO SDD NUMERO 5087767905	0310800732
30.05.22	30.05.22	*	1,00	COMMIS.SU ADDEB. SEPA DIRECT.DEBIT 5087767906	0310800732
30.05.22	30.05.22		421,14	SDD A : IREN MERCATO S.P.A. FATTURA PAGATA N: 502204274872 ADDEBITO SDD NUMERO 5087767906	2735517999
30.05.22	30.05.22		30,00	INCASSO POS BANCOMAT DEL 27/05/22 CAI PARMA 3950698/00001	3326510771
30.05.22	30.05.22	*	0,35	COMMISSIONI SU BONIFICO N. 302098826	3326510771
30.05.22	30.05.22		7.008,77	CR8WY CLUB ALPINO ITALIANO 000000302098826 CIANI ARTIGRAFICHE V/ORDINE E CONTO DESCR.OPERAZIONE SCT:PAG FAT 49 CARTINA NR. 7 CODI CE (21PSCARTI)<*> IDENTIFICATIVO SCT:0623062316815007489999927001IT	3326510831
30.05.22	30.05.22		50,00	ORD:RABAIOTTI FRANCESCO LOVINO ISABELLA DT.ORD:300522 DESCR.OPERAZIONE SCT:22PMADOTTA - FRANCESCO RABAIOT TTI<*> IDENTIFICATIVO SCT:0623062421115004489999927001IT IBAN:IT80E0623012700000036376796 DA:06230/12700	9048128319
31.05.22	31.05.22	*	0,35	COMMISSIONI ADDEBITO UTENZE - BONIFICI N. 293251970	

50.3341.08

Estratto conto n. 002 al 30/06/2022  
 del conto corrente di corrispondenza n.00481/0000036408533 espresso in euro  
 presso 00481 - AG. DI PARMA 13

Data	Valuta	Movimenti dare	Movimenti avere	Descrizione operazioni	Riferimenti
31.05.22	31.05.22	*	0,35	COMMISSIONI ADDEBITO UTENZE - BONIFICI N. 296701918	9048128320
31.05.22	31.05.22	*	0,35	COMMISSIONI ADDEBITO UTENZE - BONIFICI N. 296950670	9048128321
31.05.22	31.05.22	*	0,35	COMMISSIONI ADDEBITO UTENZE - BONIFICI N. 301373894	9048128322
31.05.22	31.05.22	*	0,35	COMMISSIONI ADDEBITO UTENZE - BONIFICI N. 301374668	9048128323
31.05.22	31.05.22	*	0,35	COMMISSIONI ADDEBITO UTENZE - BONIFICI N. 301404120	9048128324
31.05.22	31.05.22	*	0,35	COMMISSIONI ADDEBITO UTENZE - BONIFICI N. 301404351	9048128325
31.05.22	31.05.22	*	0,35	COMMISSIONI ADDEBITO UTENZE - BONIFICI N. 301404563	9048128326
31.05.22	31.05.22	*	0,35	COMMISSIONI ADDEBITO UTENZE - BONIFICI N. 301408158	9048128327
31.05.22	31.05.22	*	0,35	COMMISSIONI ADDEBITO UTENZE - BONIFICI N. 301408424	9048128328
31.05.22	31.05.22	*	0,35	COMMISSIONI ADDEBITO UTENZE - BONIFICI N. 301408684	9048128329
31.05.22	31.05.22	*	0,35	COMMISSIONI ADDEBITO UTENZE - BONIFICI N. 301408974	9048128330
31.05.22	31.05.22	*	0,35	COMMISSIONI ADDEBITO UTENZE - BONIFICI N. 301409218	9048128331
31.05.22	31.05.22	*	0,35	COMMISSIONI ADDEBITO UTENZE - BONIFICI N. 301409460	9048128332
31.05.22	31.05.22	*	0,35	COMMISSIONI ADDEBITO UTENZE - BONIFICI N. 301409661	9048128333
31.05.22	31.05.22	*	0,35	COMMISSIONI ADDEBITO UTENZE - BONIFICI N. 301409944	9048128334
31.05.22	31.05.22	*	0,35	COMMISSIONI ADDEBITO UTENZE - BONIFICI N. 301410157	9048128335
31.05.22	31.05.22	*	0,35	COMMISSIONI ADDEBITO UTENZE - BONIFICI N. 301410457	9048128336
31.05.22	31.05.22	*	0,35	COMMISSIONI ADDEBITO UTENZE - BONIFICI N. 301410661	9048128337
31.05.22	31.05.22	*	0,35	COMMISSIONI ADDEBITO UTENZE - BONIFICI N. 301410830	9048128338
31.05.22	31.05.22	*	0,35	COMMISSIONI ADDEBITO UTENZE - BONIFICI N. 301418156	9048128339
31.05.22	31.05.22	*	0,35	COMMISSIONI ADDEBITO UTENZE - BONIFICI N. 301418392	9048128340
31.05.22	31.05.22		329,57	CR8WY CLUB ALPINO ITALIANO S000000293251970 ELPAG STP V/ORDINE E CONTO DESCR.OPERAZIONE SCT:PAG FAT 220 GESTIONE PERSONALE, DURC, PAG F24 ECC...<*> IDENTIFICATIVO SCT:0623053251811209489999270011T CR8WY CLUB ALPINO ITALIANO S000000296701918	9048161588
31.05.22	31.05.22		185,44	DOPPIA B SRL V/ORDINE E CONTO DESCR.OPERAZIONE SCT:PAG FAT 241 PULIZIE SEDE<*> CR8WY CLUB ALPINO ITALIANO S000000296950670	9048161589
31.05.22	31.05.22		2.888,60	STAMPERIA SCRL V/ORDINE E CONTO DESCR.OPERAZIONE SCT:PAG FAT 213V MONTAGNE PARTIGIANE 2 C ODICE (P22MP2)<*> IDENTIFICATIVO SCT:0623028179512905489999270011T CR8WY CLUB ALPINO ITALIANO S000000301373894	9048161590
31.05.22	31.05.22		30,00	MAIOLANI RICCARDO V/ORDINE E CONTO DESCR.OPERAZIONE SCT:RESTITUZIONE QUOTA ESCURSIONE ANELLO DI PUNTA ALMANA (22ESCOISE) CAUSA MALTEMPO<*> IDENTIFICATIVO SCT:0623027543214602489999270011T CR8WY CLUB ALPINO ITALIANO S000000301374668	9048161591
31.05.22	31.05.22		30,00	SILVIA CAVAZZINI V/ORDINE E CONTO DESCR.OPERAZIONE SCT:RESTITUZIONE QUOTA ESCURSIONE ANELLO DI PUNTA ALMANA (22ESCOISE) CAUSA MALTEMPO<*> IDENTIFICATIVO SCT:0623027606714604489999270011T CR8WY CLUB ALPINO ITALIANO S000000301404120	9048161592
31.05.22	31.05.22		30,00	SIMONA MAMBRIANI V/ORDINE E CONTO DESCR.OPERAZIONE SCT:RESTITUZIONE QUOTA ESCURSIONE ANELLO DI PUNTA ALMANA (22ESCOISE) CAUSA MALTEMPO<*>	

50.3341.03

Estratto conto n. 002 al 30/06/2022  
 del conto corrente di corrispondenza n.00481/0000036408533 espresso in euro  
 presso 00481 - AG. DI PARMA 13

Data	Valuta	Movimenti dare	Movimenti avere	Descrizione operazioni	Riferimenti
31.05.22	31.05.22	60,00		IDENTIFICATIVO SCT:0623029320714611489999927001IT CR8WY CLUB ALPINO ITALIANO S000000301404351 SERENA RAVASINI V/ORDINE E CONTO DESCR.OPERAZIONE SCT:RESTITUZIONE QUOTA ESCURSIONE ANELLO DI PUNTA ALMANA (22ESOISE) CAUSA MALTEMPO, RAVASINI E BAST ONI<*>	9048161593
31.05.22	31.05.22	30,00		CR8WY CLUB ALPINO ITALIANO S000000301404563 ALESSIO ORI V/ORDINE E CONTO DESCR.OPERAZIONE SCT:RESTITUZIONE QUOTA ESCURSIONE ANELLO DI PUNTA ALMANA (22ESOISE) CAUSA MALTEMPO<*>	9048161594
31.05.22	31.05.22	30,00		CR8WY CLUB ALPINO ITALIANO S000000301408158 ALBERTO RONCHINI V/ORDINE E CONTO DESCR.OPERAZIONE SCT:RESTITUZIONE QUOTA ESCURSIONE ANELLO DI PUNTA ALMANA (22ESOISE) CAUSA MALTEMPO<*>	9048161595
31.05.22	31.05.22	60,00		CR8WY CLUB ALPINO ITALIANO S000000301408424 POGGI GIOVANNI V/ORDINE E CONTO DESCR.OPERAZIONE SCT:RESTITUZIONE QUOTA ESCURSIONE ANELLO DI PUNTA ALMANA (22ESOISE) CAUSA MALTEMPO, POGGI E BERTAGN A<*>	9048161596
31.05.22	31.05.22	60,00		IDENTIFICATIVO SCT:0623029417114609489999927001IT CR8WY CLUB ALPINO ITALIANO S000000301408684 CAVAZZINI STEFANIA V/ORDINE E CONTO DESCR.OPERAZIONE SCT:RESTITUZIONE QUOTA ESCURSIONE ANELLO DI PUNTA ALMANA (22ESOISE) CAUSA MALTEMPO, CAVAZZINI E FRA ZZI<*>	9048161597
31.05.22	31.05.22	30,00		CR8WY CLUB ALPINO ITALIANO S000000301408974 CARUSO MARGHERITA V/ORDINE E CONTO DESCR.OPERAZIONE SCT:RESTITUZIONE QUOTA ESCURSIONE ANELLO DI PUNTA ALMANA (22ESOISE) CAUSA MALTEMPO<*>	9048161598
31.05.22	31.05.22	30,00		IDENTIFICATIVO SCT:0623029461814604489999927001IT CR8WY CLUB ALPINO ITALIANO S000000301409218 MERITA MALAJ V/ORDINE E CONTO DESCR.OPERAZIONE SCT:RESTITUZIONE QUOTA ESCURSIONE ANELLO DI PUNTA ALMANA (22ESOISE) CAUSA MALTEMPO<*>	9048161599
31.05.22	31.05.22	60,00		IDENTIFICATIVO SCT:0623029481514602489999927001IT CR8WY CLUB ALPINO ITALIANO S000000301409460 MARCHELLI PATRIZIA V/ORDINE E CONTO DESCR.OPERAZIONE SCT:RESTITUZIONE QUOTA ESCURSIONE ANELLO DI PUNTA ALMANA (22ESOISE) CAUSA MALTEMPO, MARCHELLI E BOS IO<*>	9048161600
31.05.22	31.05.22	42,00		CR8WY CLUB ALPINO ITALIANO S000000301409661 PEZZANI DANTE V/ORDINE E CONTO DESCR.OPERAZIONE SCT:RESTITUZIONE QUOTA ESCURSIONE ANELLO DI PUNTA ALMANA (22ESOISE) CAUSA MALTEMPO<*> IDENTIFICATIVO SCT:0623029517314608489999927001IT	9048161601

50.3341108

Estratto conto n. 002 al 30/06/2022  
 del conto corrente di corrispondenza n.00481/0000036408533 espresso in euro  
 presso 00481- AG. DI PARMA 13

Data	Valuta	Movimenti dare	Movimenti avere	Descrizione operazioni	Riferimenti
31.05.22	31.05.22	60,00		CR8WY CLUB ALPINO ITALIANO S000000301409944 VALENTI FRANCESCO V/ORDINE E CONTO DESCR.OPERAZIONE SCT:RESTITUZIONE QUOTA ESCURSIONE ANELLO DI PUNTA ALMANA (22ESOISE) CAUSA MALTEMPO, VALENTI E CUGIN I<*> IDENTIFICATIVO SCT:0623029539414608489999927001IT	9048161602
31.05.22	31.05.22	80,00		CR8WY CLUB ALPINO ITALIANO S000000301410157 MARI ELISABETTA V/ORDINE E CONTO DESCR.OPERAZIONE SCT:RESTITUZIONE QUOTA ESCURSIONE ANELLO DI PUNTA ALMANA (22ESOISE) CAUSA MALTEMPO, MARI E CAMPANIN I<*>	9048161603
31.05.22	31.05.22	30,00		CR8WY CLUB ALPINO ITALIANO S000000301410457 GOLOSIO GIOVANNI V/ORDINE E CONTO DESCR.OPERAZIONE SCT:RESTITUZIONE QUOTA ESCURSIONE ANELLO DI PUNTA ALMANA (22ESOISE) CAUSA MALTEMPO<*>	9048161604
31.05.22	31.05.22	30,00		CR8WY CLUB ALPINO ITALIANO S000000301410661 ALLODI MARCO V/ORDINE E CONTO DESCR.OPERAZIONE SCT:RESTITUZIONE QUOTA ESCURSIONE ANELLO DI PUNTA ALMANA (22ESOISE) CAUSA MALTEMPO<*> IDENTIFICATIVO SCT:0623029598114606489999927001IT	9048161605
31.05.22	31.05.22	30,00		CR8WY CLUB ALPINO ITALIANO S000000301410830 TAGLIAVINI MARINA V/ORDINE E CONTO DESCR.OPERAZIONE SCT:RESTITUZIONE QUOTA ESCURSIONE ANELLO DI PUNTA ALMANA (22ESOISE) CAUSA MALTEMPO<*>	9048161606
31.05.22	31.05.22	30,00		CR8WY CLUB ALPINO ITALIANO S000000301418156 QUARANTELLI ROBERTA V/ORDINE E CONTO DESCR.OPERAZIONE SCT:RESTITUZIONE QUOTA ESCURSIONE ANELLO DI PUNTA ALMANA (22ESOISE) CAUSA MALTEMPO<*> IDENTIFICATIVO SCT:0623030176714605489999927001IT	9048161607
31.05.22	31.05.22	60,00		CR8WY CLUB ALPINO ITALIANO S000000301418392 LORENZO URIATI V/ORDINE E CONTO DESCR.OPERAZIONE SCT:RESTITUZIONE QUOTA ESCURSIONE ANELLO DI PUNTA ALMANA (22ESOISE) CAUSA MALTEMPO, LORENZO E MATTE O<*> IDENTIFICATIVO SCT:0623030196814612489999927001IT	9048161608
31.05.22	31.05.22		20,00	ORD:ALESINA FABIOLA DT.ORD:000000 DESCR.OPERAZIONE SCT:22CCSAMBIFABIOLA ALESINA CAPARRA ORE CCHIELLA<*> IDENTIFICATIVO SCT:1101221490033524 IBAN:IT93R0200812718000004796112 DA: 02008/12718	3325507655
31.05.22	31.05.22		100,00	ORD:GIOVANARDI GIAN LUCA DT.ORD:000000 DESCR.OPERAZIONE SCT:22PMADOTTA GIAN LUCA GIOVANARDI<*> IDENTIFICATIVO SCT:5906192260200000480220065720IT IBAN:IT80I0307502200CC8511505462 DA: 03075/02200	3325509308
31.05.22	31.05.22		306,00	ORD:MORI DAVIDE DT.ORD:000000	3325510215

50134106

r\_emiro.Giunta - Prot. 26/10/2022.1111655.E

Estratto conto n. 002 al 30/06/2022  
 del conto corrente di corrispondenza n.00481/0000036408533 espresso in euro  
 presso 00481 - AG. DI PARMA 13

Data	Valuta	Movimenti dare	Movimenti avere	Descrizione operazioni	Riferimenti
				DESCR.OPERAZIONE SCT:SALDO USCITA FAMILY GRAN PARADISO EFA CAMOF 22<*>	
				IDENTIFICATIVO SCT:EA22053048265039481270065740IT	
				IBAN:IT31H0760112700001019772712	
31.05.22	31.05.22		50,00	DA: 07601/12700 ORD:MARINELLI LUDOVICA DT.ORD:000000	3325510682
				DESCR.OPERAZIONE SCT:LUDOVICA MARINELLI - 22ESOADA<*>	
				IDENTIFICATIVO SCT:2205272029823918480320012700IT	
				IBAN:IT26T030150320000006174153	
31.05.22	31.05.22		240,00	DA: 03015/03200 ORD:MARINELLI LUDOVICA DT.ORD:000000	3325510814
				DESCR.OPERAZIONE SCT:22CALIBA1 - MARINELLI LUDOVICA<*>	
				IDENTIFICATIVO SCT:2205302031814790480320012700IT	
				IBAN:IT26T030150320000006174153	
				DA: 03015/03200	
01.06.22	01.06.22	*	0,35	COMMISSIONI ADDEBITO UTENZE - BONIFICI N. 302096866	9048111079
01.06.22	01.06.22	*	0,35	COMMISSIONI ADDEBITO UTENZE - BONIFICI N. 302097616	9048111080
01.06.22	01.06.22	*	10,00	NUM BONIFICO 000000302098826	9048113357
				DESCR.OPERAZIONE SCT:COMMISSIONE SU BONIFICO REVOCATO PER INVIO DUPLICE<*>	
				IDENTIFICATIVO SCT:0623062316815007489999927001IT	
01.06.22	01.06.22		0,11	CR8WY CLUB ALPINO ITALIANO S000000302096866	9048139931
				BOSETTI SARA V/ORDINE E CONTO	
				DESCR.OPERAZIONE SCT:RIMB SPESE USCITA MT PARCO STIRONE 24 /5 (22PMT)<*>	
				IDENTIFICATIVO SCT:0623062152615011489999927001IT	
01.06.22	01.06.22		552,00	CR8WY CLUB ALPINO ITALIANO S000000302097616	9048139932
				MOVE MOUNTAIN LOVERS V/ORDINE E CONTO	
				DESCR.OPERAZIONE SCT:PAG FAT 9 MATERIALE ALPINISMO GIOVANI LE<*>	
				IDENTIFICATIVO SCT:0623062213915009489999927001IT	
01.06.22	01.06.22		150,00	ORD:STIVAN YEHESY CAROL DT.ORD:010622	3326504769
				DESCR.OPERAZIONE SCT:CAROL STIVAN CAPARRA 22ESOUDA -SCT ISTANTANEO DEL 01/06/2022 ORE 09:39<*>	
				RIFERIMENTO SCT:02INTER20220601HSRT1347327853	
				IDENTIFICATIVO SCT:0306925598752312486582465824IT	
				IBAN:IT70L0306965824000000009059	
				DA:03069/65824	
01.06.22	01.06.22		20,00	ORD:BODINI ANTONIO , GUIDI ELENA DT.ORD:000000	3325507140
				DESCR.OPERAZIONE SCT:(22CCSAMI) GUIDI ELENA CAPARRA ORECC HIELLA<*>	
				IDENTIFICATIVO SCT:A102112211001030486639012700IT	
				IBAN:IT96Y0103066390000001180417	
				DA: 01030/66390	
01.06.22	01.06.22		240,00	ORD:MOLINARI FRANCESCO DT.ORD:000000	3325508660
				DESCR.OPERAZIONE SCT:22CALIBA1 FRANCESCO MOLINARI<*>	
				IDENTIFICATIVO SCT:0303221758765108486569065720IT	
				IBAN:IT96I0303265690010000003434	
				DA: 03032/65690	
01.06.22	01.06.22		40,00	ORD:VESCOVI SIMONE DT.ORD:000000	3325510902
				DESCR.OPERAZIONE SCT:SIMONE VESCOVI (22ESOROE) - SALDO<*>	

50.3341.08

Estratto conto n. 002 al 30/06/2022  
 del conto corrente di corrispondenza n.00481/0000036408533 espresso in euro  
 presso 00481- AG. DI PARMA 13

Data	Valuta	Movimenti dare	Movimenti avere	Descrizione operazioni	Riferimenti
				IDENTIFICATIVO SCT:2205302031881568480320012700IT IBAN:IT66T030150320000002724404 DA: 03015/03200	
03.06.22	03.06.22	*	0,35	COMMISSIONI ADDEBITO UTENZE - BONIFICI N. 301365697	9048137541
03.06.22	03.06.22	*	0,35	COMMISSIONI ADDEBITO UTENZE - BONIFICI N. 301366211	9048137542
03.06.22	03.06.22	*	0,35	COMMISSIONI ADDEBITO UTENZE - BONIFICI N. 302099382	9048137543
03.06.22	03.06.22		477,00	CR8WY CLUB ALPINO ITALIANO S003000301385697 HOTEL MIRAVALLE V/ORDINE E CONTO	9048159311
				DESCR.OPERAZIONE SCT:CAPARRA SOGGIORNO CAI PARMA 02/11/22 CODICE (22ESOFRA)<*>	
03.06.22	03.06.22		390,00	IDENTIFICATIVO SCT:0623026904614605489999927001IT CR8WY CLUB ALPINO ITALIANO S000000301366211 HOTEL PAOLA V/ORDINE E CONTO	9048159312
				DESCR.OPERAZIONE SCT:CAPARRA SOGGIORNO CAI PARMA 01/11/22 CODICE (22ESOFRA)<*>	
03.06.22	03.06.22		2.943,20	IDENTIFICATIVO SCT:0623026946914611489999927001IT CR8WY CLUB ALPINO ITALIANO S000000302099382 WEBMAPP SRL V/ORDINE E CONTO	9048159313
				DESCR.OPERAZIONE SCT:PAG FAT 16 CARTINA N. 7 CODICE (21PSC CARTI)<*>	
03.06.22	02.06.22		110,00	IDENTIFICATIVO SCT:0623062363715006489999927001IT ORD:FENZI NADIA DT.ORD:000000	3325505350
				DESCR.OPERAZIONE SCT:22ESOORT NADIA FENZI<*>	
				IDENTIFICATIVO SCT:0306937986819806481270012700IT IBAN:IT71A0306912765100000091567 DA: 03069/12765	
03.06.22	03.06.22		54,00	INCASSO POS CARTASI DEL 01/06/22 CAI PARMA 3950698/00001	2735504387
03.06.22	03.06.22		36,00	INCASSO POS BANCOMAT DEL 01/06/22 CAI PARMA 3950698/00001	2735512730
03.06.22	03.06.22		60,00	ORD:TORRI ALESSANDRO TORRI ENRICO DT.ORD:030622 DESCR.OPERAZIONE SCT:ALESSANDRO TORRI 22ESOORT<*>	3325506879
				IDENTIFICATIVO SCT:0623009046215302489999986802IT IBAN:IT66D0623049841000043981694 DA:06230/49841	
06.06.22	06.06.22		54,00	ORD:CATERINA FERRARI DT.ORD:060822 DESCR.OPERAZIONE SCT:(22TN)CATERINA FERRARI ORDINA RIO-SCT Istantaneo DEL 06/06/2022 ORE 17:35<*>	3326513746
				IDENTIFICATIVO SCT:REVITR22060668975808916 IBAN:LT043250027265279917 DA:25002/72652	
06.06.22	06.06.22		130,00	ORD:VASINI ANGELO DT.ORD:000000 DESCR.OPERAZIONE SCT:22ESOFRA (VIA FRANCI GENA)<*>	3325506730
				IDENTIFICATIVO SCT:0303271158165404481270012700IT IBAN:IT77Z0303212705010000000815 DA: 03032/12705	
06.06.22	06.06.22		10.452,00	ORD:GAZZETTA DI PARMA S.R.L. DT.ORD:060622 DESCR.OPERAZIONE SCT:000009/E 230422<*>	3325510375

50.3341.08

Estratto conto n. 002 al 30/06/2022  
 del conto corrente di corrispondenza n.00481/0000036408533 espresso in euro  
 presso 00481- AG. DI PARMA 13

Data	Valuta	Movimenti dare	Movimenti avere	Descrizione operazioni	Riferimenti
				RIFERIMENTO SCT:2022053000000065800012 IDENTIFICATIVO SCT:0623000131346947261270012700ITXM IBAN:IT73X0623012700000079409333 DA: 06230/12700	
06.06.22	06.06.22		22,00	INCASSO POS BANCOMAT DEL 03/06/22 CAI PARMA 3950698/00001	2735517377
06.06.22	06.06.22	0,35		COMMISSIONI SU BONIFICO N. 303415598	3326505116
06.06.22	06.06.22	496,00		CR8WY CLUB ALPINO ITALIANO 00000303415598 MARTINI ENRICO E BROLI FRANCESCA V/ORDINE E CONTO	3326505116
06.06.22	06.06.22		54,00	DESCR.OPERAZIONE SCT:RETRIBUZIONE MAGGIO<*> IDENTIFICATIVO SCT:0623024019815502489999927001IT ORD:BARBONE MARIANGELA	3326509132
				DT.ORD:060622 DESCR.OPERAZIONE SCT:(22TN) MARIANGELA BARBONE SOC IO ORDINARIO<*> IDENTIFICATIVO SCT:0623031794115701489999978201IT IBAN:IT17K0623023908000040290438 DA:06230/23908	
06.06.22	06.06.22	0,35		COMMISSIONI SU BONIFICO N. 303757329	3326512719
06.06.22	06.06.22	150,00		CR8WY CLUB ALPINO ITALIANO 00000303757329 NICOLINI FRANCO RIFUGIO TOSA T. PED V/ORDINE E CONTO	3326512719
06.06.22	06.06.22		15,00	DESCR.OPERAZIONE SCT:CAPARRA CAI PARMA CORSO SCOUT PER 18 GIUGNO 2022 CODICE (22CSASCOUT)<*> IDENTIFICATIVO SCT:0623040778015705489999927001IT ORD:BOSCHI ANDREA	0585503393
				DT.ORD:060622 DESCR.OPERAZIONE SCT:QUOTA ISCRIZIONE ESCURSIONE M ONTE CUSNA 11062022 ANDREA BOSCHI<*> IDENTIFICATIVO SCT:0623042268615710480089527001IT IBAN:IT55Z0623012710000035777537 DA:06230/12710	
07.06.22	07.06.22	0,35		COMMISSIONI ADDEBITO UTENZE - BONIFICI N. 303036902	9048120237
07.06.22	07.06.22	102,00		CR8WY CLUB ALPINO ITALIANO S000000303036902 LORENZO IACHELINI V/ORDINE E CONTO	9048160415
07.06.22	07.06.22		240,00	DESCR.OPERAZIONE SCT:FORMAZIONE VALANGHE SCI ALPINISTI COD ICE (21RIPSIC)<*> IDENTIFICATIVO SCT:0623007908915300489999927001IT ORD:MERCATI SIMONA MAIORANO ANDREA	3326505865
				DT.ORD:070622 DESCR.OPERAZIONE SCT:22CALIBA1 MERCATI SIMONA-SCT ISTANTANEO DEL 07/06/2022 ORE 12:14<*> RIFERIMENTO SCT:02INTER20220607HSRT1440099771 IDENTIFICATIVO SCT:0306925633378001482000020000IT IBAN:IT63J0306920000100000092031 DA:03069/20000	
07.06.22	07.06.22		100,00	ORD:ORSI NICOLETTA DT.ORD:070622 DESCR.OPERAZIONE SCT:ORSI NICOLETTA GIOVANNA BARRACANE 22E SCORT<*> IDENTIFICATIVO SCT:0623044449315704489999957908IT IBAN:IT15A0623012780000035227429 DA: 06230/12780	3325503104

50.3341.08

Estratto conto n. 002 al 30/06/2022  
 del conto corrente di corrispondenza n.00481/0000036408533 espresso in euro  
 presso 00481 - AG. DI PARMA 13

Data	Valuta	Movimenti dare	Movimenti avere	Descrizione operazioni	Riferimenti
07.06.22	07.06.22		54,00	ORD:CATERINA FERRARI DT.ORD:000000 DESCR.OPERAZIONE SCT:(22TN) SILVIA BIANCHI ORDINARIO<*> RIFERIMENTO SCT:IP22157047791452 IDENTIFICATIVO SCT:IP22157047791452 IBAN:LT043250027265279917 DA: REVOLT21	3325507962
07.06.22	07.06.22		10,00	ORD:MAMBRIANI SIMONA DT.ORD:000000 DESCR.OPERAZIONE SCT:SIMONA MAMBRIANI 22 ESOCER<*> IDENTIFICATIVO SCT:0303230617465608481270012700IT IBAN:IT74H0303212706010000090703 DA: 03032/12706	3325508082
07.06.22	07.06.22		54,00	ORD:DEMALDE CLAUDIA DT.ORD:000000 DESCR.OPERAZIONE SCT:(22TN) CLAUDIA DEMALDE ORDINARIO<*> TRASFERIMENTO GENERICO IDENTIFICATIVO SCT:221546061993372-486674065840IT05387 IBAN:IT64F0538765740000000942866 DA: 05387/65740	3325508521
07.06.22	07.06.22		93,50	ORD:PIAZZA MARZIA PIAZZA VALENTINA PIAZZA CRISTINA DT.ORD:070622 DESCR.OPERAZIONE SCT:CAMOGLI DARIO GITA 22EMTB03<*> IDENTIFICATIVO SCT:0823056589415811489999958401IT IBAN:IT56U0623065720000057510519 DA:06230/65720	3326506935
08.06.22	08.06.22	400,00		CR8WY CLUB ALPINO ITALIANO S000000303036614 ALBERGO RISTORANTE LA BAITA VIORDINE E CONTO DESCR.OPERAZIONE SCT:CAPARRA CORSO CAI PARMA CODICE (22CAL A1)<*> IDENTIFICATIVO SCT:0623007885215303489999927001IT	9048131269
08.06.22	08.06.22	640,00		CR8WY CLUB ALPINO ITALIANO S000000303759094 BEBER ALESSANDRO VIORDINE E CONTO DESCR.OPERAZIONE SCT:PAG FAT 1 DEL 7/2/2022 CODICE (21RIPS IC)<*> IDENTIFICATIVO SCT:0623040926515702489999927001IT	9048131270
08.06.22	08.06.22	0,35		COMMISSIONI ADDEBITO UTENZE - BONIFICI N. 303036614	9048151705
08.06.22	08.06.22	0,35		COMMISSIONI ADDEBITO UTENZE - BONIFICI N. 303759094	9048151706
08.06.22	08.06.22		15,00	ORD:UGOLOTTI LUCA DT.ORD:000000 DESCR.OPERAZIONE SCT:ESCURSIONE MTE CUSNA (11.06.2022) - L UCA UGOLOTTI<*> IDENTIFICATIVO SCT:5034000103302157485105051050IT IBAN:IT12L050345105000000000371 DA: 05034/51050	3325503131
08.06.22	08.06.22		30,00	ORD:FERRARI GIUSEPPE DT.ORD:000000 DESCR.OPERAZIONE SCT:(22TR) GIUSEPPE FERRARI ORDINARIO JUN IORS<*> IDENTIFICATIVO SCT:0306938159017808481270012700IT IBAN:IT34C0306912745100000014031 DA: 03069/12745	3325504297
08.06.22	08.06.22		54,00	ORD:FERRETTI EDUARDO ESTEBAN - STANILA C ISTIDT.ORD:000000 DESCR.OPERAZIONE SCT:(22TR)FERRETTI EDUARDO ESTEBAN ORDINA RIO<*> IDENTIFICATIVO SCT:0306938165883701486566065660IT	3325504386

09/11/2022

r\_emiro.Giunta - Prot. 26/10/2022.1111655.E

Estratto conto n. 002 al 30/06/2022  
 del conto corrente di corrispondenza n.00481/0000036408533 espresso in euro  
 presso 00481 - AG. DI PARMA 13

Data	Valuta	Movimenti dare	Movimenti avere	Descrizione operazioni	Riferimenti
				IBAN:IT69B030696566310000001949 DA: 03069/65663	
08.06.22	08.06.22		70,00	ORD:BAZZINOTTI LUCA DT.ORD:000000 DESCR.OPERAZIONE SCT:LUCA BAZZINOTTI GITA 22EMTB03<*> IDENTIFICATIVO SCT:0306938183892803486573065730IT IBAN:IT22P0306965734100000000156 DA: 03069/65734	3325504662
08.06.22	08.06.22		240,00	ORD.ZACCARINI LORENZO - GIUMELLI MANUELA DT.ORD:000000 DESCR.OPERAZIONE SCT:22CALIBA1 GIUMELLI MANUELA<*> IDENTIFICATIVO SCT:0306938187779412481270012700IT IBAN:IT13O0306912765100000001663 DA: 03069/12765	3325504728
08.06.22	08.06.22		50,00	ORD:CIUSA FRANCESCO DT.ORD:000000 DESCR.OPERAZIONE SCT:MARIA CHIARA PARISINI - ESOORT<*> TRASFERIMENTO GENERICO IDENTIFICATIVO SCT:221586063168104-481270312700IT05387 IBAN:IT80U0538712703000001282737 DA: 05387/12703	3325507843
08.06.22	08.06.22		70,00	ORD:MANZOLI ETTORE DT.ORD:000000 DESCR.OPERAZIONE SCT:ETTORE MANZOLI PER GITA 22EMTB03<*> IDENTIFICATIVO SCT:22D6072036614151480320012700IT IBAN:IT20A0301503200000000012617 DA: 03015/03200	3325508164
08.06.22	08.06.22		70,00	ORD:MANCASTROPPIA GIORDANO DT.ORD:000000 DESCR.OPERAZIONE SCT:22EMTB03 MANCASTROPPIA GIORDANO<*> IDENTIFICATIVO SCT:EA22060753685542481270012700IT IBAN:IT49O0760112700001040419051 DA: 07601/12700	3325508784
08.06.22	08.06.22		93,50	ORD:CORRADI MAURIZIO DT.ORD:000000 DESCR.OPERAZIONE SCT:MAURIZIO CORRADI GITA 22EMTB03<*> IDENTIFICATIVO SCT:0000028572331204483421065750IT IBAN:IT69Q0306234210000002083260 DA: 03062/34210	3325509283
08.06.22	08.06.22	1,00		COMMIS.SU ADDEB. SEPA DIRECT.DEBIT 5088601897	0310800292
08.06.22	08.06.22	10,74		SDD A : NEXI CORSO SEMPIONE, 55 20149 MILA IMPORTO DIRITTO PERCENTUALE NEXI ADDEBITO COMM 052022 PV 1 6915 ADDEBITO SDD NUMERO 5088601897	0310800292
08.06.22	08.06.22		70,00	ORD:GUARNIERI DUCCIO DT.ORD:080622 DESCR.OPERAZIONE SCT:DUCCIO GUARNIERI 22EMTB03<*> IDENTIFICATIVO SCT:0623062758815802489999959409IT IBAN:IT69I0623065940000035422676 DA:06230/65940	3326503389
08.06.22	08.06.22		50,00	ORD:CIFARELLI FRANCESCO DT.ORD:080622 DESCR.OPERAZIONE SCT:FRANCESCO CIFARELLI - 22ESOAD A<*> IDENTIFICATIVO SCT:0623071288215902480010056900IT IBAN:IT93B0623012702000035960213 DA:06230/12702	3326506003
09.06.22	09.06.22		70,00	ORD:LERZ ALESSIA DT.ORD:000000 DESCR.OPERAZIONE SCT:ALESSIA LERZ GITA 22EMTB03<*> IDENTIFICATIVO SCT:5034002925792159481270012702IT	3325503225

80143705

Estratto conto n. . 002 al 30/06/2022  
 del conto corrente di corrispondenza n.00481/0000036408533 espresso in euro  
 presso 00481- AG. DI PARMA 13

Data	Valuta	Movimenti dare	Movimenti avere	Descrizione operazioni	Riferimenti
09.06.22	09.06.22		15,00	IBAN:IT88J0503412702000000007202 DA: 05034/12702 ORD:CAPOCASALE STEFANO DT.ORD:000000 DESCR.OPERAZIONE SCT:CAPOCASALE STEFANO - 22ESOCUS<*> IDENTIFICATIVO SCT:5034003326252169481270012703IT IBAN:IT89Q0503412703000000061182	3325503239
09.06.22	09.06.22		70,00	DA: 05034/12703 ORD:GEPRI LORENZO DT.ORD:000000 DESCR.OPERAZIONE SCT:LORENZO GEPRI 22EMTB03 GITA VAL DI SO LE 11/12 GIUGNO<*> IDENTIFICATIVO SCT:1101221580518224 IBAN:IT05F0200812819000106126421	3325506658
09.06.22	09.06.22		15,00	DA: 02008/12819 ORD:MUSSI MATTIA DT.ORD:000000 DESCR.OPERAZIONE SCT:CUSNA QUOTA MUSSI MATTIA MSSMTT86L24G 337K<*> TRASFERIMENTO GENERICO IDENTIFICATIVO SCT:221596063410488-481270412700IT05387 IBAN:IT04W0538712704000002976364	3325508500
09.06.22	09.06.22	*	7.008,77	DA: 05387/12704 ORD:CIANI ARTIGRAFICHE DT.ORD:000000 DESCR.OPERAZIONE SCT:STORNO PER FOCR FOLLOWING CANCELLATIO N REQUEST -PAG FAT 49 CARTINA NR. 7 CODICE (21PSCARTI)<*> IDENTIFICATIVO SCT:0623062316815007489999927001IT IBAN:IT21Z0306971868000000012456	3325509097
09.06.22	09.06.22		60,00	DA: 03069 ORD:STRATA SILVIA DT.ORD:000000 DESCR.OPERAZIONE SCT:SILVIA STRATA GITA 22EMTB03<*> IDENTIFICATIVO SCT:2206081632547106480160012700IT74366 IBAN:IT58D0358901800010570104271	3325509358
09.06.22	09.06.22		112,60	DA: 03589/01600 INCASSO POS BANCOMAT DEL 08/06/22 CAI PARMA 3950698/00001	2735508920
09.06.22	09.06.22		35,00	ORD:ARALDI ROMINA DT.ORD:090622 DESCR.OPERAZIONE SCT:22ESOCUS<*> IDENTIFICATIVO SCT:0623078946815912480010056801IT IBAN:IT53I0623065720000057611559	3326503177
10.06.22	10.06.22	*	0,35	DA:06230/65720 COMMISSIONI ADEBITO UTENZE - BONIFICI N. 303760365	9048107574
10.06.22	10.06.22		150,00	CR8WY CLUB ALPINO ITALIANO S000000303760365 SANTINI ALESSANDRO V/ORDINE E CONTO DESCR.OPERAZIONE SCT:RESTITUZIONE QUOTA ESCURSIONE CODICE (22ESOVDA)<*> IDENTIFICATIVO SCT:0623041033315700489999927001IT	9048140263
10.06.22	10.06.22		54,00	ORD:BADIA ALBERTO DT.ORD:000000 DESCR.OPERAZIONE SCT:RINNOVO QUOTA 2022 PER BADIA ALBERTO< > IDENTIFICATIVO SCT:0306938251225306481270065840IT IBAN:IT03D0306912765100000012303	3325505854
10.06.22	10.06.22		70,00	DA: 03069/12765 ORD:ELISABETTA SPARACIO DT.ORD:000000 DESCR.OPERAZIONE SCT:ELISABETTA SPARACIO CODICE GITA 22EMT	3325511664

50.3341.08

Estratto conto n. 002 al 30/06/2022  
 del conto corrente di corrispondenza n.00481/0000036408533 espresso in euro  
 presso 00481 - AG. DI PARMA 13

r\_emiro.giunta - Prot. 26/10/2022.1111655.E

Data	Valuta	Movimenti dare	Movimenti avere	Descrizione operazioni	Riferimenti
				B03<*> RIFERIMENTO SCT:83268937801 IDENTIFICATIVO SCT:83268937801 IBAN:IT24L0100512700000000024445 DA: 01005/12700	
10.06.22	10.06.22		240,00	ORD:EMANUELA PELUCCHI DT.ORD:000000 DESCR.OPERAZIONE SCT:22CALIBA1 ANGELA PAGANI<*> IDENTIFICATIVO SCT:A102272327801030488570012700IT IBAN:IT57Y0103065700000010148252 DA: 01030/65700	3325514747
10.06.22	10.06.22	*	1,00	COMMIS.SU ADDEB. SEPA DIRECT.DEBIT 0125041813	0310800204
10.06.22	10.06.22		53,56	SDD A : TELECOMITALIA SPA ADDEBITO SDD NUMERO 0125041813	0310800204
10.06.22	10.06.22		16,00	ORD:BARBIERI MARIA CRISTINA GROPPI MATT DT.ORD:100622 DESCR.OPERAZIONE SCT:CARTINA ESCURSIONISTICA N1 AL TO APPENNINO OVEST<*> IDENTIFICATIVO SCT:0623007071216100480104701047IT IBAN:IT87T0823065500000030058828 DA:06230/65500	0260203041
10.06.22	10.06.22		60,00	ORD:VANINI ANDREA DT.ORD:100622 DESCR.OPERAZIONE SCT:VANINI ANDREA GITA MTB VAL DI SOLE DEL 11-12 GIUGNO 2022<*> IDENTIFICATIVO SCT:0623007771716102489999958401IT IBAN:IT45H0823065840000035500301 DA:06230/65840	3326506333
13.06.22	13.06.22	*	0,35	COMMISSIONI ADDEBITO UTENZE - BONIFICI N. 304742341	9048119459
13.06.22	13.06.22	*	0,35	COMMISSIONI ADDEBITO UTENZE - BONIFICI N. 304742732	9048119460
13.06.22	13.06.22	*	0,35	COMMISSIONI ADDEBITO UTENZE - BONIFICI N. 304744008	9048119461
13.06.22	13.06.22		480,00	CR8WY CLUB ALPINO ITALIANO S000000304742341 PELOSI GLENDA V/ORDINE E CONTO DESCR.OPERAZIONE SCT:PAG FAT 1 PER COLLABORAZIONE GESTIONE SOCIAL<*> IDENTIFICATIVO SCT:0623087300316000489999927001IT CR8WY CLUB ALPINO ITALIANO S000000304742732	9048142732
13.06.22	13.06.22		25,47	PELOSI GLENDA V/ORDINE E CONTO DESCR.OPERAZIONE SCT:RIMB SPESE SPONSORIZZAZIONE FB<*> IDENTIFICATIVO SCT:0623087333116000489999927001IT CR8WY CLUB ALPINO ITALIANO S000000304744006	9048142733
13.06.22	13.06.22		150,00	ROBERTO CORNELLA RIF. AGOSTINI V/ORDINE E CONTO DESCR.OPERAZIONE SCT:CAPARRA GRUPPO CAI PARMA SAB.16/7/202 2 CODICE (22ESOBRENT)<*> IDENTIFICATIVO SCT:0623087442916007489999927001IT	9048142734
13.06.22	13.06.22		240,00	ORD:SACCHELLI RICCARDO DT.ORD:000000 DESCR.OPERAZIONE SCT:22CALIBA1 - RICCARDO SACCHELLI<*> IDENTIFICATIVO SCT:5034000151432161486599065990IT IBAN:IT51B050346599000000005057 DA: 05034/65990	3325503205
13.06.22	13.06.22		60,00	ORD:GORRERI ELISA DT.ORD:000000 DESCR.OPERAZIONE SCT:GITA 22EMTB03 CARRARA GIANLUCA<*>	3325509293

50.3341.03

Estratto conto n. 002 al 30/06/2022  
 del conto corrente di corrispondenza n.00481/0000036408533 espresso in euro  
 presso 00481- AG. DI PARMA 13

Data	Valuta	Movimenti dare	Movimenti avere	Descrizione operazioni	Riferimenti
				TRASFERIMENTO GENERICO IDENTIFICATIVO SCT:221616064269002-486634066340IT05387 IBAN:IT85T0538766340000002040442 DA: 05387/66340	
13.06.22	13.06.22		130,00	ORD:GIOVANARDI GIAN LUCA DT.ORD:000000 DESCR.OPERAZIONE SCT:VENDITE ASSEMBLEA: 3 MP1 (30 EURO), 1 REMI (12 EUR O), 11 CARTINE PER 88 EURO (4 N.1, 2 N.2, 2 N.4, 2 N.5, 1 N.7)<*> IDENTIFICATIVO SCT:5981002360600000480220065720IT IBAN:IT80I0307502200CC8511505462 DA: 03075/02200	3325510347
13.06.22	13.06.22		73,00	ORD:GIOVANARDI GIAN LUCA DT.ORD:000000 DESCR.OPERAZIONE SCT:VENDITE 1 MP1 (10 EURO) ED EDICOLE: 1 MP2 (7 EURO), 8 CARTINE PER 56 EURO (5 N.2, 2 N.6, 1 N.4 )<*> IDENTIFICATIVO SCT:5681452360000000480220065720IT IBAN:IT80I0307502200CC8511505462 DA: 03075/02200	3325510349
13.06.22	13.06.22		54,00	INCASSO POS CARTASI DEL 10/06/22 CAI PARMA 3950698/00001	2735505165
13.06.22	13.06.22		72,00	INCASSO POS BANCOMAT DEL 10/06/22 CAI PARMA 3950698/00001	2735517705
13.06.22	13.06.22	60,86		PAGAM. DA SMALL BUSINESS MAV/RAV N. 05696-256764874984	0733508026
14.06.22	14.06.22		15,00	ORD:CABRINI MARIA CRISTINA - PERINI MICH LA DT.ORD:000000 DESCR.OPERAZIONE SCT:GITA MONTE CUSNA DEL GIORNO 11 / 6 / 2 022<*> IDENTIFICATIVO SCT:0306938333540410481270012700IT IBAN:IT61Y0306912766100000000984 DA: 03069/12766	3325504455
14.06.22	14.06.22		240,00	ORD:SCACCAGLIA DAVIDE DT.ORD:000000 DESCR.OPERAZIONE SCT:22CALIBA1 - DAVIDE SCACCAGLIA 14.11.1 990<*> IDENTIFICATIVO SCT:0306938347263904481270012700IT IBAN:IT51R030691274510000011313 DA: 03069/12745	3325504628
14.06.22	14.06.22		54,00	ORD:CANTARELLI GIOVANNI - PARABOSCHI FRA CESC DT.ORD:000000 DESCR.OPERAZIONE SCT:(22TR)CANTARELLI GIOVANNI ORDINARIO<*> IDENTIFICATIVO SCT:0329602674746504480180012700IT IBAN:IT73R0329601601000067090826 DA: 03296/01601	3325507166
14.06.22	14.06.22		11,00	ORD:FRANCIOSI VITTORIO,CHIZZINI DONATA DT.ORD:000000 DESCR.OPERAZIONE SCT:TRENO VIA DEI REMI<*> IDENTIFICATIVO SCT:1101221640287136 IBAN:IT86S0200812718000001626841 DA: 02008/12718	3325508872
14.06.22	14.06.22		160,00	ORD:BORGO CASALE S.R.L. DT.ORD:000000 DESCR.OPERAZIONE SCT:VS FT 13/E DEL 30/05/2022<*> RIFERIMENTO SCT:2080651231166427727616 TRASFERIMENTO GENERICO IDENTIFICATIVO SCT:221640100050074-486568065610IT05387 IBAN:IT08A0538765660000003238072 DA: 05387/65660	3325510204
14.06.22	14.06.22		240,00	ORD:LA MONACA ELEONORA DT.ORD:000000	3325511067

50334108

Estratto conto n. 002 al 30/06/2022  
 del conto corrente di corrispondenza n.00481/0000036408533 espresso in euro  
 presso 00481- AG. DI PARMA 13

Data	Valuta	Movimenti dare	Movimenti avere	Descrizione operazioni	Riferimenti
14.06.22	14.06.22		54,00	DESCR.OPERAZIONE SCT:22CALIBA1 - ELEONORA LA MONACA<*> IDENTIFICATIVO SCT:2206112039706687480320012700IT IBAN:IT06L0301503200000005656345 DA: 03015/03200 ORD:LA MONACA ELEONORA DT.ORD:000000	3325511068
14.06.22	14.06.22		50,00	DESCR.OPERAZIONE SCT:(22TN) - ELEONORA LA MONACA - ORDINARIO<*> IDENTIFICATIVO SCT:2206112039707546480320012700IT IBAN:IT06L0301503200000005656345 DA: 03015/03200 ORD:REGGIANI ROBERTO DT.ORD:000000	3325511158
14.06.22	14.06.22		60,00	DESCR.OPERAZIONE SCT:ROBERTO REGGIANI - 22ESODA<*> IDENTIFICATIVO SCT:2206132040632139480320012700IT IBAN:IT85H030150320000000006422 DA: 03015/03200 ORD:FERRARI ENRICA DT.ORD:000000	3325511740
14.06.22	14.06.22		54,00	DESCR.OPERAZIONE SCT:(22TN) ENRICA FERRARI SOCIO ORDINARIO<*> IDENTIFICATIVO SCT:5971702370100000480220065980IT IBAN:IT31Q0307502200CC8500547363 DA: 03075/02200 ORD:PEZZALI EMANUELA DT.ORD:000000	3325512782
15.06.22	15.06.22		480,00	DESCR.OPERAZIONE SCT:RIMBORSO CAPARRA 22CALA1<*> IDENTIFICATIVO SCT:0000028591502708483421012700IT IBAN:IT96K0306234210000000872655 DA: 03062/34210 RIFERIMENTO SCT:TUNYKMMZ140620221039551 IDENTIFICATIVO SCT:0814000004743122480572505725IT IBAN:IT84N0814035270000004047440 DA: 08140/35270	3325511909
15.06.22	15.06.22		60,00	DESCR.OPERAZIONE SCT:(22TN) SERGIO TRIBELLI ORDINARIO<*> IDENTIFICATIVO SCT:EA22061461394191481270065910IT IBAN:IT23M0760112700000085947232 DA: 07601/12700	3325512998
15.06.22	15.06.22		30,00	DESCR.OPERAZIONE SCT:22PMTBMAGL - GUARNIERI DUCCIO<*> IDENTIFICATIVO SCT:0623060076916509489999959409IT IBAN:IT69I0623065940000035422676 DA:06230/65940	3326503564
15.06.22	15.06.22		40,00	DESCR.OPERAZIONE SCT:22CSASCOUT GABRIELE DALL ASTA MODULO ESTIVO<*> IDENTIFICATIVO SCT:0623060123316500489999958401IT IBAN:IT34D0623065840000035881227 DA:06230/65840	3326503604
15.06.22	15.06.22		100,00	DESCR.OPERAZIONE SCT:22ESOSNE EMILIANI ISA FELTRE DT.ORD:150622	3326503690

50.3341.08

r\_emiro.Giunta - Prot. 26/10/2022.1111655.E

Estratto conto n. 002 al 30/06/2022  
 del conto corrente di corrispondenza n.00481/0000036408533 espresso in euro  
 presso 00481- AG. DI PARMA 13

Data	Valuta	Movimenti dare	Movimenti avere	Descrizione operazioni	Riferimenti
				1-3/7<*> IDENTIFICATIVO SCT:0623060228316504480010058401IT IBAN:IT08F0623065731000056818276 DA:08230/65731	
16.06.22	16.06.22		60,00	ORD:LANFRANCHI ALESSIO DT.ORD:160622	3326503845
				DESCR.OPERAZIONE SCT:22PMTBMAGL ALESSIOA LANFRANCH I-SCT Istantaneo DEL 16/06/2022 ORE 07.49<*> RIFERIMENTO SCT:02INTER20220616HSRT1281605230 IDENTIFICATIVO SCT:0306925689770600486569465694IT IBAN:IT84L0306965694100000003274 DA:03069/65694	
16.06.22	16.06.22		54,00	ORD:MUSSI MARCO DT.ORD:000000	3325504542
				DESCR.OPERAZIONE SCT:(22TR) MARCO MUSSI ORDINARIO<*> IDENTIFICATIVO SCT:0306938474249103486569065690IT IBAN:IT47Q0306965694100000000711 DA: 03069/65694	
16.06.22	16.06.22		25,00	ORD:MARCO SCARDOVELLI DT.ORD:000000	3325508292
				DESCR.OPERAZIONE SCT:TESSERA - QUOTA ASSOCIATIVA DI SCARDO VELLI MARCELLO X CAMPO NATURA DI VOLONTARIATO DAL 03 AL 08 LUGLIO 2022<*> RIFERIMENTO SCT:86410479 IDENTIFICATIVO SCT:VTP22186T0014248481150057610IT IBAN:IT44M0569811500000002396X20 DA: 05698/11500	
16.06.22	16.06.22	356,86		I24 WEB ATTO73569040030 0000092038500341	0310800389
16.06.22	16.06.22	635,00		FNHBA SMBN221571600231470000092038500341	0310800384
16.06.22	16.06.22	44,12		FNHBA S221861313001750830000092038500341	0310800385
16.06.22	16.06.22		54,00	INCASSO POS BANCOMAT DEL 15/06/22 CAI PARMA 3950698/00001	2735509033
17.06.22	17.06.22	175,00		CR8WY CLUB ALPINO ITALIANO S000000305597592 CLUB ALPINO ITALIANO SEZIONE DI PIACENZA V/ORDINE E CONTO DESCR.OPERAZIONE SCT: INTERSEZIONALE A.G. 2022 SEZIONE DI: PARMA. NUMERO DI QUOTE: 5 (4 RAGAZZI + 1 ACCOMPAGNATORE)<*> *>	9048106067
17.06.22	17.06.22	744,00		IDENTIFICATIVO SCT:0623025971616406489999927001IT CR8WY CLUB ALPINO ITALIANO S000000305602528 LA CANADESE SRL V/ORDINE E CONTO DESCR.OPERAZIONE SCT:PAG FAT 591FPA GRUPPO MTB CAI PARMA C ODICE (22MTB03)<*>	9048106068
17.06.22	17.06.22	2.145,00		IDENTIFICATIVO SCT:0623026376016405489999927001IT CR8WY CLUB ALPINO ITALIANO S000000305702029 CAPITELLI FRANCESCO V/ORDINE E CONTO DESCR.OPERAZIONE SCT:PAG FAT 35 TRAGHETTI MT CAI PARMA COD ICE (22PMT)<*>	9048106069
17.06.22	17.06.22	*	0,35	IDENTIFICATIVO SCT:0623032531916401489999927001IT COMMISSIONI ADDEBITO UTENZE - BONIFICI N. 305597592	9048125808
17.06.22	17.06.22	*	0,35	COMMISSIONI ADDEBITO UTENZE - BONIFICI N. 305602528	9048125809
17.06.22	17.06.22	*	0,35	COMMISSIONI ADDEBITO UTENZE - BONIFICI N. 305702029	9048125810
17.06.22	17.06.22		150,00	ORD:VITI BENEDETTA DT.ORD:000000 DESCR.OPERAZIONE SCT:22ESABRUN<*>	3325503289

50.3341.06

r\_emiro.Giunta - Prot. 26/10/2022.1111655.E

Estratto conto n. 002 al 30/06/2022  
 del conto corrente di corrispondenza n.00481/0000036408533 espresso in euro  
 presso 00481- AG. DI PARMA 13

Data	Valuta	Movimenti dare	Movimenti avere	Descrizione operazioni	Riferimenti
				IDENTIFICATIVO SCT:5034003649912167487015070150IT IBAN:IT78R0503470150000000001168 DA: 05034/70150	
17.06.22	17.06.22		80,00	ORD:MUSSI MARCO DT.ORD:000000 DESCR.OPERAZIONE SCT:22PMTBMAGL - MUSSI MARCO<*> IDENTIFICATIVO SCT:0306938492130502486569065690IT IBAN:IT47Q0306965694100000000711 DA: 03069/65694	3325504118
17.06.22	17.06.22		240,00	ORD:CEBAN ROMAN DT.ORD:000000 DESCR.OPERAZIONE SCT:22CALIBA1 CEBAN ROMAN<*> IDENTIFICATIVO SCT:0306938499902508481270012700IT IBAN:IT93L0306912765100000001462 DA: 03069/12765	3325504234
17.06.22	17.06.22		25,00	ORD:CAUZZI DIEGO - BOCCHI ELENA DT.ORD:000000 DESCR.OPERAZIONE SCT:ANNA CAUZZI DEL RAGAZZO - CAMPO NATUR A 19 - 24 GIUGNO<*> IDENTIFICATIVO SCT:0306938528778411481270065780IT IBAN:IT71U0306912745100000014467 DA: 03069/12745	3325504608
17.06.22	17.06.22		50,00	ORD:ALESTRA CECILIA DT.ORD:000000 DESCR.OPERAZIONE SCT:CECILIA ALESTRA 22ESADA<*> IDENTIFICATIVO SCT:1101221670323313 IBAN:IT67L0200812700000420930443 DA: 02008/12700	3325506792
17.06.22	17.06.22		240,00	ORD:ASTORI LARA DITTA DT.ORD:000000 DESCR.OPERAZIONE SCT:22CALIBA1- LARA ASTORI<*> TRASFERIMENTO GENERICO IDENTIFICATIVO SCT:221676066394471-486569012700IT05387 IBAN:IT82N0538765690000001977504 DA: 05387/65690	3325507819
17.06.22	17.06.22		50,00	ORD:MANZOLI ETTORE DT.ORD:000000 DESCR.OPERAZIONE SCT:22PMTBMAGL-MANZOLI ETTORE<*> IDENTIFICATIVO SCT:2206152042314679480320012700IT IBAN:IT20A0301503200000000012617 DA: 03015/03200	3325508065
17.06.22	17.06.22		150,00	ORD:IEMMI MARCO DT.ORD:000000 DESCR.OPERAZIONE SCT:22ESABRUN - IEMMI MARCO<*> IDENTIFICATIVO SCT:2206162042542141480320066390IT IBAN:IT60A0301503200000000250420 DA: 03015/03200	3325508116
17.06.22	17.06.22		150,00	ORD:FANFONI LAILA DT.ORD:000000 DESCR.OPERAZIONE SCT:USCITA ALPINISMO BRUNEGGHORN LAILA FA NFONI<*> IDENTIFICATIVO SCT:0000028605950908483421005418IT IBAN:IT21Y0306234210000001365542 DA: 03062/34210	3325509107
17.06.22	17.06.22		90,00	INCASSO POS BANCOMAT DEL 16/06/22 CAI PARMA 3950698/00001	2735508990
17.06.22	17.06.22		150,00	ORD:AFFATICATI WALTER AFFATICATI ANGELO AFFATICATI FABRIZI DT.ORD:170622 DESCR.OPERAZIONE SCT:ISCRIZIONE PER ANGELO AFFATIC ATI USCITA 22ESABRUN<*> IDENTIFICATIVO SCT:0623096119916807489999927001IT IBAN:IT70R0623012702000035742365	3326504248

50.33441.08

r\_emiro.Giunta - Prot. 26/10/2022.1111655.E

Estratto conto n. 002 al 30/06/2022  
 del conto corrente di corrispondenza n.00481/0000036408533 espresso in euro  
 presso 00481- AG. DI PARMA 13

r\_emiro.Giunta - Prot. 26/10/2022.1111655.E

Data	Valuta	Movimenti dare	Movimenti avere	Descrizione operazioni	Riferimenti
17.06.22	17.06.22		112,00	DA:06230/12702 ORD:MARINELLI ANGELO SIMONETTI ROSA DT.ORD:170622 DESCR.OPERAZIONE SCT:RESTITUZIONE DOPPIO PAGAMENTO <*> IDENTIFICATIVO SCT:0623000984216811480089527001IT IBAN:IT91Y0623012708000006122562	3845003305
20.06.22	20.06.22	39,60		DA:06230/12708 CR8WY CLUB ALPINO ITALIANO S000000307105914 BORRINI FRANCESCO SAVERIO V/ORDINE E CONTO DESCR.OPERAZIONE SCT:RIMB SPESE AUTO USCITA JUNIORES 11-06 -2022 (22CJUNIOR)<*> IDENTIFICATIVO SCT:0623094847416805489999927001IT	9048120628
20.06.22	20.06.22	*	0,35	COMMISSIONI ADDEBITO UTENZE - BONIFICI N. 307105914	9048140090
20.06.22	20.06.22		60,00	ORD:SACCANI FEDERICO DT.ORD:000000 DESCR.OPERAZIONE SCT:22ESOBREN, SACCANI FEDERICO<*> IDENTIFICATIVO SCT:0306938532453006461270012700IT IBAN:IT06R0306912748100000006250 DA: 03069/12748	3325504289
20.06.22	20.06.22		50,00	ORD:DE FLORIO GIULIA DT.ORD:200622 DESCR.OPERAZIONE SCT:GIULIA DE FLORIO - 22ESOCADA<*> > IDENTIFICATIVO SCT:0623008970916904489999927001IT IBAN:IT35B0623012703000036850115 DA:06230/12703	3326504842
20.06.22	20.06.22	*	0,35	COMMISSIONI SU BONIFICO N. 307579246	3326509098
20.06.22	20.06.22		10,89	CR8WY CLUB ALPINO ITALIANO 000000307579246 BOSETTI SARA V/ORDINE E CONTO DESCR.OPERAZIONE SCT:RIMB SPESE USCITA MT PARCO ST IRONE<*> IDENTIFICATIVO SCT:0623016995317111489999927001IT	3326509098
20.06.22	20.06.22	*	0,35	COMMISSIONI SU BONIFICO N. 307692784	3326511527
20.06.22	20.06.22		440,00	CR8WY CLUB ALPINO ITALIANO 000000307692784 MARTINI ENRICO E BROLI FRANCESCA V/ORDINE E CONTO DESCR.OPERAZIONE SCT:14A MENSILIT <*> IDENTIFICATIVO SCT:0623023142417104489999927001IT	3326511527
21.06.22	21.06.22		252,00	CR8WY CLUB ALPINO ITALIANO S000000307106019 ASSOCIAZIONE IL CAMMINO DI SIGERICO V/ORDINE E CONTO DESCR.OPERAZIONE SCT:CAPARRA SOGGIORNO CAI PARMA 3/11/22 CODICE (22ESOFRA)<*> IDENTIFICATIVO SCT:0623094854616811489999927001IT	9048108912
21.06.22	21.06.22	*	0,35	COMMISSIONI ADDEBITO UTENZE - BONIFICI N. 307106019	9048128269
21.06.22	21.06.22		50,00	ORD:PASTORINO LUCA DT.ORD:000000 DESCR.OPERAZIONE SCT:22 PMTBMAGL - PASTORINO LUCA<*> IDENTIFICATIVO SCT:5034000095682169480160001795IT IBAN:IT79R0503401795000000056650 DA: 05034/01795	3325503113
21.06.22	21.06.22		150,00	ORD:CATTANI MASSIMO DT.ORD:000000 DESCR.OPERAZIONE SCT:22ESABRUN MASSIMO CATTANI<*>	3325505989

50.3341.08

Estratto conto n. 002 al 30/06/2022  
 del conto corrente di corrispondenza n.00481/0000036408533 espresso in euro  
 presso 00481 - AG. DI PARMA 13

Data	Valuta	Movimenti dare	Movimenti avere	Descrizione operazioni	Riferimenti
				IDENTIFICATIVO SCT:1101221680475387 IBAN:IT44E0200812718000100110489	
21.06.22	21.06.22		150,00	DA: 02008/12718 ORD:BARATTA STEFANO SACCHI SILVANA DT.ORD:000000 DESCR.OPERAZIONE SCT:22ESABRUN BARATTA SREFANO<*> IDENTIFICATIVO SCT:0303237500367103486573065840IT IBAN:IT84I0303265840010000106148	3325507118
21.06.22	21.06.22		50,00	DA: 03032/85840 ORD:FATTORI FABIO DT.ORD:000000 DESCR.OPERAZIONE SCT:22PMADOTTA<*> TRASFERIMENTO GENERICO IDENTIFICATIVO SCT:221688067091214-486649012700IT05387 IBAN:IT82S0538766490000002160285	3325507473
21.06.22	21.06.22		150,00	DA: 05387/66490 ORD:AGNETTI PAOLO DT.ORD:000000 DESCR.OPERAZIONE SCT:22ESABRUN AGNETTI PAOLO<*> IDENTIFICATIVO SCT:0000028611751407483421012700IT IBAN:IT53X0306234210000002009071	3325509444
21.06.22	21.06.22		25,00	DA: 03062/34210 ORD:CAMORALI LUIGI, SCHIARETTI ANTONELLA DT.ORD:000000 DESCR.OPERAZIONE SCT:1A ISCRIZIONE CARLOTTA CAMORALI A SOC IA CAI MINORENNE<*> IDENTIFICATIVO SCT:0000028611954409483421034210IT IBAN:IT09Z0306234210000001249721	3325509450
21.06.22	21.06.22		60,00	DA: 03062/34210 ORD:VALENTINI GIGLIOLA BONZANINI DORIANO DT.ORD:210622 DESCR.OPERAZIONE SCT: (22TN) VALENTINI GIGLIOLA - TESSERAMENTO ORDINARIO<*> IDENTIFICATIVO SCT:0623028626017203489999958203IT IBAN:IT85C0623012703000035733302	3326504232
22.06.22	22.06.22	500,00		DA:06230/12703 CR8WY CLUB ALPINO ITALIANO S000000307106973 CAI SEZIONE S.E.O. DOMODOSSOLA V/ORDINE E CONTO DESCR.OPERAZIONE SCT:PARTECIPAZIONE CAI PARMA A RUOTA LIBE RA 2 RADUNO NAZIONALE DI ESCURSIONISMO ADATTATO 2022 CODIC E (22MMTRADUN)<*>	9048130384
22.06.22	22.06.22	150,00		IDENTIFICATIVO SCT:0623094924116805489999927001IT CR8WY CLUB ALPINO ITALIANO S000000307107472 CAI SEZIONE DI FELTRE V/ORDINE E CONTO DESCR.OPERAZIONE SCT:QUOTA PARTECIPAZIONE ESCURSIONI, GRUP PO DI CAI PARMA<*>	9048130385
22.06.22	22.06.22	130,00		IDENTIFICATIVO SCT:0623094962216801489999927001IT CR8WY CLUB ALPINO ITALIANO S000000307108185 ALESSANDRO BERNARDI V/ORDINE E CONTO DESCR.OPERAZIONE SCT:PAG FAT 28 REVISIONE RADIO PMR446<*>	9048130386
22.06.22	22.06.22	816,00		IDENTIFICATIVO SCT:0623095016716802489999927001IT CR8WY CLUB ALPINO ITALIANO S000000307647777 BORDIGNON MARTINA V/ORDINE E CONTO DESCR.OPERAZIONE SCT:PAG FAT 1 ESCURSIONE CAI PARMA CODICE	9048130387

50.3341.08

r\_emiro.Giunta - Prot. 26/10/2022.1111655.E

Estratto conto n. 002 al 30/06/2022  
 del conto corrente di corrispondenza n.00481/0000036408533 espresso in euro  
 presso 00481- AG. DI PARMA 13

r\_emiro.Giunta - Prot. 26/10/2022.1111655.E

Data	Valuta	Movimenti dare	Movimenti avere	Descrizione operazioni	Riferimenti
				(22ESOROE)<*>	
22.06.22	22.06.22	199,00		IDENTIFICATIVO SCT:0623020220717110489999927001IT CR8WY CLUB ALPINO ITALIANO S000000307680189	9048130388
				ADORNI BALESTRIERI SELETTI SRL - UNIPOLSAI V/ORDINE E CONTO DESCR.OPERAZIONE SCT:POLIZZA KASKO AUTO DI MADRE DI PIETRO MAIO PER USCITE SERVIZIO CIVILE<*>	
22.06.22	22.06.22	*	0,35	IDENTIFICATIVO SCT:0623022200817108489999927001IT COMMISSIONI ADDEBITO UTENZE - BONIFICI N. 307106973	9048145822
22.06.22	22.06.22	*	0,35	COMMISSIONI ADDEBITO UTENZE - BONIFICI N. 307107472	9048145823
22.06.22	22.06.22	*	0,35	COMMISSIONI ADDEBITO UTENZE - BONIFICI N. 307108185	9048145824
22.06.22	22.06.22	*	0,35	COMMISSIONI ADDEBITO UTENZE - BONIFICI N. 307647777	9048145825
22.06.22	22.06.22	*	0,35	COMMISSIONI ADDEBITO UTENZE - BONIFICI N. 307680189	9048145826
22.06.22	22.06.22		50,00	ORD:BENASSI FRANCESCO DT.ORD:000000	3325504453
				DESCR.OPERAZIONE SCT:FRANCESCO BENASSI 22ESOADA<*>	
				IDENTIFICATIVO SCT:0306938641101806481270012700IT IBAN:IT27Q0306912743100000001879 DA: 03069/12743	
22.06.22	22.06.22		50,00	ORD:BENASSI FRANCESCO DT.ORD:000000	3325504486
				DESCR.OPERAZIONE SCT:GIULIA CARBOGNANI 22ESOADA<*>	
				IDENTIFICATIVO SCT:0306938643229010481270012700IT IBAN:IT27Q0306912743100000001879 DA: 03069/12743	
22.08.22	22.06.22		30,00	ORD:SBERNINI MIRKO DT.ORD:220622	3326506993
				DESCR.OPERAZIONE SCT:22PMTBMAGL - SBERNINI MIRKO<*>	
				IDENTIFICATIVO SCT:0623047439717303480010027001IT IBAN:IT56C0623012796000057049774 DA:06230/12786	
23.06.22	23.06.22		50,00	ORD:MAGNANI CRISTINA DT.ORD:000000	3325503201
				DESCR.OPERAZIONE SCT:22PMTBMAGL MAGNANI CRISTINA<*>	
				IDENTIFICATIVO SCT:5034004778862172481270012707IT IBAN:IT54K050341270700000000070 DA: 05034/12707	
24.06.22	24.06.22	34,32		CR8WY CLUB ALPINO ITALIANO S000000307580693 GIANNI LUIGI V/ORDINE E CONTO DESCR.OPERAZIONE SCT:RIMB SPESE USCITA MT AQUILOTTI 11-06-2022 (22PMT)<*>	9048106923
24.06.22	24.06.22	300,00		IDENTIFICATIVO SCT:0623017116317110489999927001IT CR8WY CLUB ALPINO ITALIANO S000000307647308 GIONA GALLONI GUIDA ALPINA V/ORDINE E CONTO DESCR.OPERAZIONE SCT:PAG FAT 14 AGGIORNAMENTO TECNICO SCUO LA ESCURSIONISMO (21RIPSIC)<*>	9048106924
24.06.22	24.06.22	250,00		CR8WY CLUB ALPINO ITALIANO S000000307681028 NICOLA MAESTRI V/ORDINE E CONTO DESCR.OPERAZIONE SCT:CESSIONE DIRITTI D'AUTORE PER MONTAGN E PARTIGIANE2<*>	9048106925
24.06.22	24.06.22	1.745,00		IDENTIFICATIVO SCT:0623022267917100489999927001IT CR8WY CLUB ALPINO ITALIANO S000000307689627 EMC2 ONLUS	9048106926

50.3341,08

Estratto conto n. 002 al 30/06/2022  
 del conto corrente di corrispondenza n.00481/0000036408533 espresso in euro  
 presso 00481- AG. DI PARMA 13

Data	Valuta	Movimenti dare	Movimenti avere	Descrizione operazioni	Riferimenti
				V/ORDINE E CONTO DESCR.OPERAZIONE SCT:PAG FAT 828 B PROGETTO 'SENTIERI SOLI DALI' CODICE (21PSCSOLID)<*>	
24.06.22	24.06.22	1.144,00		IDENTIFICATIVO SCT:0623022951117106489999927001IT CR8WY CLUB ALPINO ITALIANO S000000308582282 ROSSI MORA VIAGGI S.A.S. DI ROSSI FABRIZIO & C	9048106927
				V/ORDINE E CONTO DESCR.OPERAZIONE SCT:CAJ PARMA VIAGGIO PARMA - VEZZENA - C AMPOMULO DEL 25, 26 GIUGNO 22 CODICE (22ESOORT)<*>	
24.06.22	24.06.22	713,84		CR8WY CLUB ALPINO ITALIANO S000000308582861 POSTE ITALIANE SPA BOLOGNA CMP ABB. POST.	9048106928
				V/ORDINE E CONTO DESCR.OPERAZIONE SCT:C/CONT 30009704-001 POSTALIZZAZIONE L ORSARO N. 29<*>	
24.06.22	24.06.22	*	0,35	IDENTIFICATIVO SCT:0623060816617405489999927001IT COMMISSIONI ADDEBITO UTENZE - BONIFICI N. 307580693	9048125666
24.06.22	24.06.22	*	0,35	COMMISSIONI ADDEBITO UTENZE - BONIFICI N. 307647308	9048125667
24.06.22	24.06.22	*	0,35	COMMISSIONI ADDEBITO UTENZE - BONIFICI N. 307681028	9048125668
24.06.22	24.06.22	*	0,35	COMMISSIONI ADDEBITO UTENZE - BONIFICI N. 307689627	9048125669
24.06.22	24.06.22	*	0,35	COMMISSIONI ADDEBITO UTENZE - BONIFICI N. 308582282	9048125670
24.06.22	24.06.22	*	0,35	COMMISSIONI ADDEBITO UTENZE - BONIFICI N. 308582861	9048125671
24.06.22	24.06.22		100,00	ORD:DONDI ANDREA DT.ORD:240622	3325503048
				DESCR.OPERAZIONE SCT:DONDI ANDREA CASSI ROSSANA 22ESOADA<*> >	
				IDENTIFICATIVO SCT:0623058692317406489999927001IT IBAN:IT85D0623012711000035650039 DA: 06230/12711	
24.06.22	24.06.22		100,00	ORD:CORNIGLIA ELIO DT.ORD:000000	3325506853
				DESCR.OPERAZIONE SCT:22PMTBMAGL - CORNIGLIA ELIO<*> TRASFERIMENTO GENERICO	
				IDENTIFICATIVO SCT:221736068169862-481270112700IT05387 IBAN:IT44M0538712701000035049191 DA: 05387/12701	
24.06.22	24.06.22		50,00	ORD:AFFATICATI WALTER AFFATICATI ANGELO AFFATICATI FABRIZI DT.ORD:240622	3326503613
				DESCR.OPERAZIONE SCT:AFFATICATI ANGELO CAPARRA USC ITA 22ESOADA<*>	
				IDENTIFICATIVO SCT:0623067144017503489999927001IT IBAN:IT70R0623012702000035742365 DA:06230/12702	
27.06.22	27.06.22	*	0,35	COMMISSIONI ADDEBITO UTENZE - BONIFICI N. 308710119	9048113341
27.06.22	27.06.22	*	0,35	COMMISSIONI ADDEBITO UTENZE - BONIFICI N. 308710206	9048113342
27.06.22	27.06.22	*	0,35	COMMISSIONI ADDEBITO UTENZE - BONIFICI N. 308713488	9048113343
27.06.22	27.06.22	*	0,35	COMMISSIONI ADDEBITO UTENZE - BONIFICI N. 308713588	9048113344
27.06.22	27.06.22	*	0,35	COMMISSIONI ADDEBITO UTENZE - BONIFICI N. 308713825	9048113345
27.06.22	27.06.22	*	0,35	COMMISSIONI ADDEBITO UTENZE - BONIFICI N. 308714178	9048113346
27.06.22	27.06.22	850,00		CR8WY CLUB ALPINO ITALIANO S000000308710119 MINARDI MARCO	9048159036
				V/ORDINE E CONTO DESCR.OPERAZIONE SCT:CESSIONE DIRITTI D'AUTORE PER MONTAGN E PARTIGIANE 2 - CODICE (22PMP2)<*>	
27.06.22	27.06.22	1.275,00		CR8WY CLUB ALPINO ITALIANO S000000308710206 GRECI ANDREA	9048159037
				V/ORDINE E CONTO	

50.3341.08

r\_emiro.Giunta - Prot. 26/10/2022.1111655.E

Estratto conto n. 002 al 30/06/2022  
 del conto corrente di corrispondenza n.00481/0000036408533 espresso in euro  
 presso 00481- AG. DI PARMA 13

Data	Valuta	Movimenti dare	Movimenti avere	Descrizione operazioni	Riferimenti
27.06.22	27.06.22	39,60		DESCR.OPERAZIONE SCT:CESSIONE DIRITTI D'AUTORE PER MONTAGN E PARTIGIANE 2 - CODICE (22PMP2)<*> QR8WY CLUB ALPINO ITALIANO S000000308713488 MARCATO GABRIELE V/ORDINE E CONTO	9048159038
27.06.22	27.06.22	39,60		DESCR.OPERAZIONE SCT:RIMB SPESE VIAGGIO USCITA CIOFS 20 E 21/5/2022 CODICE (22PMT)<*> IDENTIFICATIVO SCT:0623067246017510489999927001IT CR8WY CLUB ALPINO ITALIANO S000000308713588 BORRINI FRANCESCO SAVERIO V/ORDINE E CONTO	9048159039
27.06.22	27.06.22	6.739,20		DESCR.OPERAZIONE SCT:RIMB SPESE VIAGGIO USCITA 20 E 21/5/2 022 CIOFS CODICE (22PMT)<*> IDENTIFICATIVO SCT:0623067253817510489999927001IT CR8WY CLUB ALPINO ITALIANO S000000308713825 CIANI ARTIGRAFICHE V/ORDINE E CONTO	9048159040
27.06.22	27.06.22	250,00		DESCR.OPERAZIONE SCT:PAG FAT 71 CARTINA N. 5 CODICE (21PSC CARTI)<*> IDENTIFICATIVO SCT:0623067271917511489999927001IT CR8WY CLUB ALPINO ITALIANO S000000308714178 LUDOVICA BERZIGA V/ORDINE E CONTO	9048159041
27.06.22	27.06.22		50,00	DESCR.OPERAZIONE SCT:RIMBORSO QUOTA ISCRIZIONE CORSO SI AL PINISMO CODICE (22CALA1)<*> IDENTIFICATIVO SCT:0623067299217511489999927001IT ORD:BENEDETTI DOMENICO DT.ORD:000000	3325508616
27.06.22	27.06.22		50,00	DESCR.OPERAZIONE SCT:DOMENICO BENEDETTI - 22ESODA<*> IDENTIFICATIVO SCT:1101221750528403 IBAN:IT49J0200812710000020113416 DA: 02008/12710	3325509407
27.06.22	27.06.22		231,00	ORD:LA CIURA NICOL DT.ORD:000000 DESCR.OPERAZIONE SCT:CAPARRA PUNTA VENERO COLO<*> IDENTIFICATIVO SCT:0303211572167504481280012800IT IBAN:IT76N0303212800010000419691 DA: 03032/12800	3325511801
27.06.22	27.06.22		144,00	ORD:GIOVANARDI GIAN LUCA DT.ORD:000000 DESCR.OPERAZIONE SCT:VENDITE CARTOLIBRERIA STOTO BORGOTARO 31 CARTINE ( 25 N.2, 4 N.1, 2 N.4) E 2 LIBRI (MP2 E R EMI ) A 7 EURO<*> IDENTIFICATIVO SCT:5990482480600000480220065720IT IBAN:IT80I0307502200CC8511505462 DA: 03075/02200	2735505015
27.06.22	27.06.22		618,00	INCASSO POS CARTASI DEL 24/06/22 CAI PARMA 3950698/00001	2735517364
27.06.22	27.06.22	0,35		INCASSO POS BANCOMAT DEL 24/06/22 CAI PARMA 3950698/00001	
27.06.22	27.06.22	97,60		COMMISSIONI SU BONIFICO N. 308943299 CR8WY CLUB ALPINO ITALIANO 000000308943299 TIMBRIFICIO FIDENTINO V/ORDINE E CONTO	3326504891
27.06.22	27.06.22			DESCR.OPERAZIONE SCT:PAG FAT 50 MATERIALE PER SENT IERISTICA (22PSCSENTI)<*> IDENTIFICATIVO SCT:0623082116117604489999927001IT	3326504891

50.3391.08

r\_emiro.Giunta - Prot. 26/10/2022.1111655.E

Estratto conto n. 002 al 30/06/2022  
 del conto corrente di corrispondenza n.00481/0000036408533 espresso in euro  
 presso 00481 - AG. DI PARMA 13

Data	Valuta	Movimenti dare	Movimenti avere	Descrizione operazioni	Riferimenti
27.06.22	27.06.22	*	0,35	COMMISSIONI SU BONIFICO N. 309210934	3326509767
27.06.22	27.06.22		1.079,70	CR8WY CLUB ALPINO ITALIANO 000000309210934 NOBERINI MAURO WOLFSEC V/ORDINE E CONTO DESCR.OPERAZIONE SCT:PAG FAT 43 STRUMENTI HW E SW PER LA SEDE<> IDENTIFICATIVO SCT:0623092452517805489999927001IT	3326509767
27.06.22	27.06.22		300,00	ORD:CAMPANINI CHIARA DT.ORD:270622 DESCR.OPERAZIONE SCT:22ESABRUN CHIARA CAMPANINI ANDREA ZANLARI<*> IDENTIFICATIVO SCT:0623092602617812480010027001IT IBAN:IT66N0623012703000036445543 DA:06230/12703	3326509838
28.06.22	28.06.22		440,00	CR8WY CLUB ALPINO ITALIANO S000000308583333 ALBERGO DIFFUSO LA PIETRA ANTICA DI SANTI DAVIDE V/ORDINE E CONTO DESCR.OPERAZIONE SCT:SALDO EVENTO 18/19 GIUGNO CODICE (22C CSAMB)I<*> IDENTIFICATIVO SCT:0623060858717400489999927001IT	9048106307
28.06.22	28.06.22	*	0,35	COMMISSIONI ADDEBITO UTENZE - BONIFICI N. 308583333	9048128651
28.06.22	28.06.22		54,00	ORD:FRESCURA NADIR DT.ORD:280622 DESCR.OPERAZIONE SCT:(22TR) NADIR FRESCURA ORDINARIO<*> IDENTIFICATIVO SCT:0623085381517707480010027001IT IBAN:IT19G0623012796000056874770 DA: 06230/12796	3325503019
28.06.22	28.06.22		50,00	ORD:MATTIOLI LAURA DT.ORD:000000 DESCR.OPERAZIONE SCT:LAURA MATTIOLI - 22ESOADAA<*> IDENTIFICATIVO SCT:1101221760001953 IBAN:IT97T0200812710000420023805 DA: 02008/12710	3325506649
28.06.22	28.06.22		109,00	ORD:GIOVANARDI GIAN LUCA DT.ORD:000000 DESCR.OPERAZIONE SCT:VENDITE CONVEGNO BEDONIA CARTINE (5 N .1, 2 N.4) E LIBRI (3 REMI, 1 ABATI FRANCI LINARI)<*> IDENTIFICATIVO SCT:5980322490900000480220065720IT IBAN:IT80I0307502200CC8511505482 DA: 03075/02200	3325509141
28.06.22	28.06.22		150,00	ORD:DELFINI VALENTINA DT.ORD:000000 DESCR.OPERAZIONE SCT:22ESABRUN DELFINI VALENTINA<*> RIFERIMENTO SCT:02851528701 IDENTIFICATIVO SCT:C0285152870122000973284 IBAN:IT09H0501812800000019043348 DA: 05018/12800	3325509719
28.06.22	28.06.22		50,00	ORD:POZZI FAUSTA DT.ORD:280622 DESCR.OPERAZIONE SCT:22PMADOTTA FAUSTA POZZI<*> IDENTIFICATIVO SCT:0623012435917909489999927001IT IBAN:IT12P0623012796000057296621 DA:06230/12796	3325507243
29.06.22	29.06.22		300,00	ORD:CIUSA FRANCESCO DT.ORD:000000 DESCR.OPERAZIONE SCT:MARIA CHIARA PARISINI E FRANCESCO CIU SA (22ESOVDA)<*> TRASFERIMENTO GENERICO IDENTIFICATIVO SCT:221786069702463-481270312700IT05387	3325506686

50.3941.08

r\_emiro.Giunta - Prot. 26/10/2022.1111655.E

Estratto conto n. 002 al 30/06/2022  
del conto corrente di corrispondenza n.00481/0000036408533 espresso in euro  
presso 00481 - AG. DI PARMA 13

Data	Valuta	Movimenti dare	Movimenti avere	Descrizione operazioni	Riferimenti
				IBAN:IT80U0538712703000001282737 DA: 05387/12703	
29.06.22	29.06.22		25,00	ORD:MEI GINZIA DT.ORD:000000 DESCR.OPERAZIONE SCT:JACOPO LOFFI CAMPI DI VOLONTARIATO DA L 2 ALL 8 LUGLIO<*> IDENTIFICATIVO SCT:0000028643007307483421065870IT IBAN:IT67C0306234210000001557615 DA: 03062/34210	3325508274
29.06.22	29.06.22		60,00	ORD:ARALDI ROMINA DT.ORD:290622 DESCR.OPERAZIONE SCT:22ESOBREN<*> IDENTIFICATIVO SCT:0623016557818001480010056801IT IBAN:IT53I0823065720000057611569 DA:06230/65720	3326503620
29.06.22	29.06.22		45,00	ORD:BACCIOTTINI FRANCO DT.ORD:290622 DESCR.OPERAZIONE SCT:CAPARRA 22EFATENDA 3 ADULTI N ON SOCI<*> IDENTIFICATIVO SCT:0623024772818011489999927001IT IBAN:IT42Z0623012710000035836747 DA:06230/12710	3326506120
30.06.22	30.06.22	*	0,35	COMMISSIONI ADDEBITO UTENZE - BONIFICI N. 301411881	9048107733
30.06.22	30.06.22	*	0,35	COMMISSIONI ADDEBITO UTENZE - BONIFICI N. 303415454	9048107734
30.06.22	30.06.22		2.591,06	CR8WY CLUB ALPINO ITALIANO S000000301411881 STAMPERIA SCRL V/ORDINE E CONTO DESCR.OPERAZIONE SCT:PAG FAT 290 PER 900 VOLUMI VIA DEI RE MI<*> IDENTIFICATIVO SCT:0623029688614602489999927001IT	9048137390
30.06.22	30.06.22		185,44	CR8WY CLUB ALPINO ITALIANO S000000303415454 DOPPIA B SRL V/ORDINE E CONTO DESCR.OPERAZIONE SCT:PAG FAT 309 PULIZIE IN SEDE<*>	9048137391
30.06.22	30.06.22		30,00	ORD:BONOMI LETIZIA DT.ORD:000000 DESCR.OPERAZIONE SCT:22PMTBMAGL - BONOMI LETIZIA<*> IDENTIFICATIVO SCT:0707200336060211486579065790IT IBAN:IT89A0707265790000000163255 DA: 07072/65790	3325508278
30.06.22	30.06.22		30,00	ORD:MUNEROTTO MARIANNA,MONGUIDI MARIO DT.ORD:000000 DESCR.OPERAZIONE SCT:22PMTBMAGL - MONGUIDI MARIO<*> IDENTIFICATIVO SCT:1101221800566495 IBAN:IT28E0200812710000103467413 DA: 02008/12710	3326507993
30.06.22	30.06.22		50,00	ORD:ZEN ALBERTO, CARETTA ROSARIA DT.ORD:000000 DESCR.OPERAZIONE SCT:22PMTBMAGL ZEN ALBERTO<*> IDENTIFICATIVO SCT:0000028960842401481270012700IT IBAN:IT07N0511612700000000001276 DA: 05116/12700	3325510048
30.06.22	30.06.22		18,00	FNHBA S221801105408445570000092038500341	0310800970
30.06.22	30.06.22		36,00	INCASSO POS CARTASI DEL 29/06/22 CAI PARMA 3950698/00001	2735503826
30.06.22	30.06.22		30,00	INCASSO POS BANCOMAT DEL 29/06/22 CAI PARMA 3950698/00001	2735508831
30.06.22			96.291,13	SALDO FINALE	

\* OPERAZIONE NON SOGGETTA A SPESE

50.3341.08

r\_emiro.Giunta - Prot. 26/10/2022.1111655.E

Credit Agricole Italia S.p.A. - Sede Legale Via Università, 1 - 43121 Parma - telefono 0521.812111. Capitale Sociale euro 979.232.540,00 I.v. - Iscritta al Registro Imprese di Parma, Codice Fiscale n. 0211350345, aderente al Gruppo I/v.A. Credit Agricole Italia, Parita I/v.n. 02895650345. Codice ABI 8230.7. Iscritta all'Albo delle Banche al n. 5435. Aderente al Fondo Interbancario di Tutela dei Depositi e al Fondo Nazionale di Garanzia. Capogruppo del Gruppo Bancario Credit Agricole Italia iscritto all'Albo dei Gruppi Bancari al n. 6230.7 - Società soggetta all'attività di Direzione e Coordinamento di Credit Agricole S.A.

Il prodotto è coperto dal sistema di garanzia dei depositi. La banca aderisce al sistema di garanzia del Fondo Interbancario di Tutela dei Depositi (FITD) che assicura a ciascun sottoscrittore una copertura fino a 100.000,00 euro. Per maggiori informazioni, può prendere visione della Guida sul Sistema di garanzia dei depositi aggiornata e disponibile in filiale o consultando il sito internet [www.credit-agricole.it](http://www.credit-agricole.it). Può, inoltre, consultare il sito [www.fitd.it](http://www.fitd.it).



r\_emiro.Giunta - Prot. 26/10/2022.1111655.E



VIA GRAMSCI, 41  
43036 FIDENZA PR

Conto scalare al 30/06/2022  
del conto corrente di corrispondenza n. 00414/0000036961871 espresso in euro  
presso 00414 - AG. DI FIDENZA  
codice Iban IT85 N 06230 65730 000036961871  
codice BIC CRPPIT2P414

EOMA2181  
00414

CAI PARMA - SOTTOSEZIONE DI FIDENZA  
VIALE PIACENZA 40  
43126 PARMA PR

r\_emiro.Giunta - Prot. 26/10/2022.1111655.E

### CONTO SCALARE AL 30/06/2022

Questo è il riassunto scalare del suo conto: la sequenza dei saldi è ottenuta raggruppando giorno per giorno tutte le operazioni con eguale valuta; i numeri rappresentano il prodotto di ogni saldo per i giorni intercorrenti dalla valuta dello stesso alla valuta del saldo successivo. I tassi ed i relativi numeri, presi a base per il calcolo degli interessi, sono evidenziati nell' apposito spazio riservato all' indicazione degli elementi per il conteggio delle competenze. Gli importi degli interessi sono calcolati secondo l'anno civile ed il tasso applicato. La dipendenza presso la quale è aperto il suo conto è a disposizione per ogni ulteriore informazione e chiarimento.

### RIASSUNTO SCALARE

Valuta	Saldi per valuta (con relativo segno)	Giorni	Numeri		Fidi c/c	Anticipi sbf
			Debitori	Creditori		
31.03.2022	11.770,97	1		11770,97		
01.04.2022	12.138,97	4		48556,88		
05.04.2022	12.222,97	2		24445,94		
07.04.2022	14.366,97	5		71834,85		
12.04.2022	14.474,97	8		115799,76		
20.04.2022	14.528,97	9		130760,73		
29.04.2022	14.673,57	1		14673,57		
30.04.2022	14.673,57	4		58694,28		
04.05.2022	14.743,57	7		103204,99		
11.05.2022	14.779,57	2		29559,14		
13.05.2022	13.616,74	7		95317,18		
20.05.2022	13.646,74	11		150114,14		
31.05.2022	13.646,74	15		204701,10		
15.06.2022	13.756,74	12		165080,88		
27.06.2022	13.810,74	1		13810,74		
28.06.2022	13.815,34	2		27630,68		
30.06.2022	13.815,34	0		0,00		
<b>TOTALE NUMERI</b>			<b>0,00</b>	<b>1285954,83</b>		
<b>SALDO LIQUIDO FINALE</b>	<b>13.815,34</b>					
<b>SALDO CONTABILE FINALE</b>	<b>13.815,34</b>					

50.3741.08

Crédit Agricole Italia S.p.A. - Sede Legale Via Università, 1 - 43121 Parma - telefono 0521.912111. Capitale Sociale euro 979.232.540 00 I.v. - Iscritta al Registro Imprese di Parma, Codice Fiscale n. 02115630345, aderente al Gruppo Iva Crédit Agricole Italia, Parilla Iva n. 02898550346. Codice ABI 8230.7, iscritta all'Albo delle Banche al n. 5435. Adesione al Fondo Interbancario di Tutela dei Depositi e al Fondo Nazionale di Garanzia, Capogruppo del Gruppo Bancario Crédit Agricole Italia iscritto all'Albo dei Gruppi Bancari al n. 6230.7 - Società soggetta all'attività di Direzione e Coordinamento di Crédit Agricole S.A.

Imposta di bollo esente in modo virtuale. Autorizzazione dell'Intendenza di Finanza di Parma n. 3508 del 20/02/1993

AVVERTENZA: Informiamo che l'estratto conto e il conto scalare di chiusura relativi al rapporto di conto corrente sopra indicato si intendono senz'altro da voi approvati con pieno effetto riguardo a tutti gli elementi che hanno concorso a formarne le risultanze, laddove siano trascorsi 80 giorni (oltre il tempo ragionevolmente occorrente per finirlo) dalla data di invio degli stessi, senza che ci sia pervenuta per iscritto un reclamo specifico.

Conto scalare al 30/06/2022  
del conto corrente di corrispondenza n.00414/0000036961871 espresso in euro  
presso 00414-AG. DI FIDENZA

## ELEMENTI PER IL CONTEGGIO DELLE COMPETENZE

### 1) INTERESSI CREDITORI

DECORRENZA	TASSO	NUMERI	CREDITORI	INTERESSI CREDITORI
31.03.2022	0,0000		1265954,83	0,00
<b>TOTALE LORDO</b>			<b>1265954,83</b>	<b>0,00</b>
RIT. FISC.	0,0000%	IMP.	0,00	<b>TOTALE</b>
				<b>0,00</b>
<b>TOTALE NETTO</b>				<b>0,00</b>

### 2) INTERESSI DEBITORI

DECORRENZA	TASSO	NUMERI	DEBITORI	INTERESSI DEBITORI
			0,00	0,00

### 3) ONERI SU AFFIDAMENTI IN CONTO CORRENTE E SU SCONFINAMENTI

3.1) COMMISSIONE DISPONIBILITA' FONDI TRIMESTRALE

DETERMINAZIONE DEL FIDO MEDIO PONDERATO DEL TRIMESTRE. IL CALCOLO OPERA DA INIZIO TRIMESTRE PER I FIDI CONCESSI IN PRECEDENZA E ANCORA IN ESSERE O DALLA DATA IN CUI IL FIDO E' MESSO A DISPOSIZIONE NEGLI ALTRI CASI.

TRIM. RIF.

DECORRENZA	IMPORTO FIDO	GIORNI
<b>TOTALE ADDEBITATO</b>		<b>0,00</b>

3.2) COMMISSIONE ISTRUTTORIA VELOCE

	IMPORTO	TRIM. RIF.
<b>TOTALE COMMISSIONE ISTRUTTORIA VELOCE</b>	<b>0,00</b>	

QUALORA DESIDERI MAGGIORI INFORMAZIONI IN MERITO ALLA NUOVA COMMISSIONE DI ISTRUTTORIA VELOCE, IL SUO GESTORE E' A DISPOSIZIONE.

**TOTALE** 0,00

### 4) SPESE

OPERAZIONI	NUMERO	A EURO	IMPORTO
RICONTEGGIO PERIODO DAL 01/03/2022 AL 31/03/2022			
GRATUITE	23	0,00	0,00
CONTEGGIO PRECEDENTE			0,00
DIFFERENZA			0,00
CONTEGGIO PERIODO DAL 31/03/2022 AL 30/06/2022			
GRATUITE	25	0,00	0,00

50234108

Conto scalare al 30/06/2022  
del conto corrente di corrispondenza n.00414/0000036961871 espresso in euro  
presso 00414 - AG. DI FIDENZA

SPESE TENUTA CONTO	0,00
TOTALE	0,00

### RIEPILOGO COMPETENZE

	A debito	A credito
INTERESSI NETTI A CREDITO		0,00
ONERI SU AFFIDAMENTI E SCONFINAMENTI DI CONTO	0,00	
SPESE	0,00	
TOTALI	0,00	0,00
SBILANCIO COMPETENZE		

### PROSPETTO INFORMATIVO INTERESSI DEBITORI

Il presente prospetto mostra l'ammontare degli interessi debitori, calcolati nel rispetto della normativa vigente, relativi al conto corrente ed alle eventuali aperture di credito regolate sullo stesso. Tali interessi debitori sono distinti in:

- **interessi debitori conteggiati**, interessi calcolati alla fine dell'anno indicato ed il cui pagamento dovrà essere effettuato il primo giorno del mese di marzo dell'anno successivo, tramite rilascio dell'autorizzazione di addebito in conto corrente o pagamento diretto da parte del cliente;
- **interessi debitori esigibili e non riscossi**, interessi dovuti alla banca non ancora pagati dal cliente o non ancora addebitati sul conto corrente, per mancanza di rilascio dell'autorizzazione;
- **interessi debitori maturati**, interessi determinati dall'inizio dell'anno fino alla data del presente estratto conto, che verranno calcolati definitivamente e diverranno "interessi debitori conteggiati" solo al termine dell'anno indicato;
- **interessi liquidati**, interessi conteggiati e già addebitati sul conto corrente.

In caso di estinzione del rapporto, gli interessi sono liquidati.

	A debito	A credito (rettifiche)
INTERESSI DEBITORI CONTEGGIATI NEL 2022	0,00	
INTERESSI DEBITORI ESIGIBILI E NON RISCOSSI	0,00	
INTERESSI DEBITORI MATURATI NEL 2022	0,00	
INTERESSI DEBITORI LIQUIDATI	0,00	

### PROSPETTO INFORMATIVO INTERESSI CREDITORI

	A debito (rettifiche)	A credito
INTERESSI CREDITORI MATURATI		0,00

50.2341.06

Crédit Agricole Italia S.p.A. - Sede Legale Via Università, 1 - 43121 Parma - telefono 0521.912111. Capitale Sociale euro 979.232.540,00 i.v. - Iscritta al Registro Imprese di Parma, Codice Fiscale n. 02113530345, aderente al Gruppo Iva Crédit Agricole Italia, Partita Iva n. 02886859346. Codice Afdi 6230.7. Iscritta all'Albo delle Banche al n. 5436. Adesione al Fondo Interbancario di Tutela dei Depositi e al Fondo Nazionale di Garanzia. Capogruppo del Gruppo Bancario Crédit Agricole Italia iscritto all'Albo dei Gruppi Bancari al n. 6230.7 - Società soggetta all'attività di Direzione e Coordinamento di Crédit Agricole S.A.

Il prodotto è coperto dal sistema di garanzia dei depositi. La banca aderisce al sistema di garanzia del Fondo Interbancario di Tutela dei Depositi (FITD) che assicura a ciascun sottoscrittore una copertura fino a 100.000,00 euro. Per maggiori informazioni, può prendere visione della Guida sui Sistemi di garanzia dei depositi aggiornata richiedendola in filiale o consultando il sito internet [www.credit-agricole.it](http://www.credit-agricole.it). Può, inoltre, consultare il sito [www.fitd.it](http://www.fitd.it).



r\_emiro.Giunta - Prot. 26/10/2022.1111655.E

**CRÉDIT AGRICOLE**

 VIA GRAMSCI, 41  
 43036 FIDENZA PR

 Estratto conto n. 002 al 30/06/2022  
 del conto corrente di corrispondenza n.00414/0000036961871 espresso in euro  
 presso 00414 - AG. DI FIDENZA  
 codice Iban IT85 N 06230 65730 000036961871  
 codice BIC CRPPIT2P414

 E0MA2181  
 00414

 Numero Verde 800 771100

 www.credit-agricole.it

 CAI PARMA - SOTTOSEZIONE DI FIDENZA  
 VIALE PIACENZA 40  
 43126 PARMA PR

## Prima rata dopo un anno e bolletta più leggera con Mutuo Crédit Agricole

Fino a massimo 600€ di bonus in bolletta luce e gas  
nei primi 24 mesi con Edison Energia.

QUOTA CAPITALE E INTERESSI SOSPESI NEL 1° ANNO. QUOTA CAPITALE RIMBORSATA DAL 2° ANNO.  
INTERESSI MATURATI NEL 1° ANNO SUDDIVISI E AGGIUNTI ALLE RESTANTI RATE.

MESSAGGIO PROMOZIONALE. INFORMAZIONI GENERALI SUL CREDITO IMMOBILIARE IN FILIALE SU WWW.CREDIT-AGRICOLE.IT. CONCESSIONE DEL MUTUO IPOTECARIO SOGGETTA AD APPROVAZIONE DELLA BANCA CHE CONSENTE DI SOSPENDERE, ALLA STIPULA, FINO A 12 RATE MENSILI CON ALLUNGAMENTO DEL PIANO DI AMMORTAMENTO, NEL PERIODO DI SOSPENSIONE MATURANO INTERESSI, RIPARTITI IN QUOTE UGUALI CHE SI AGGIUNGONO A CADAUNA RATA DI RIMBORSO DEL MUTUO. L'OPERAZIONE A TITOLI "ENERGIA LEGGERA GREEN" È RISERVATA A CHI RICHIEDE MUTUO CREDIT AGRICOLE DAL 03/01/2022. STIPULA ENTRO IL 31/10/2022 E ADESIONE ENTRO IL 31/03/2023 ALLE ATTIVITÀ PROMOZIONATE EDISON ENERGIA PER LUCE E/O GAS. 100% GREEN IL BONUS IN BOLLETTA PIÙ LEGGERA PREVEDE DUE TROGATI SULLA PRIMA BOLLETTA LUCE O GAS, ULTERIORI 200€ PER IL CONTRATTO LUCE E 200€ PER IL CONTRATTO GAS RIPARTITI IN 24 MESI IN TUTTE LE BOLLETTE DEI PRIMI 2 ANNI DI FORNITURA, PRIMA DELLA SOTTOSCRIZIONE CONSULTARE IL REGOLAMENTO E LE CONDIZIONI EDISON SU WWW.MUTUO.XINGR-FARM.CREDIT



Chieda al suo Gestore  
o scopra di più  
inquadrandolo il QR Code.

### ESTRATTO CONTO AL 30/06/2022

Data	Valuta	Movimenti dare	Movimenti avere	Descrizione operazioni	Riferimenti
31.03.22			11.770,97	SALDO INIZIALE	
01.04.22	01.04.22		84,00	ORD:ALUNI MARCO BONASSI ROBERTA DT.ORD:010422 DESCR.OPERAZIONE SCT:ISCRIZIONE CAI (MARCO ALUNI E ROBERTA BONASSI)<*> IDENTIFICATIVO SCT:0623078342109010480010052503IT IBAN:IT6710623065311000040184270 DA: 06230/65311	3325403082
01.04.22	01.04.22		54,00	ORD:PEDRETTI ALESSIO DT.ORD:010422 DESCR.OPERAZIONE SCT:RINNOVO TESSERA 2022<*> IDENTIFICATIVO SCT:0623078824009001489999959003IT IBAN:IT60A0623065900000018805252 DA: 06230/65900	3325403142
01.04.22	01.04.22		54,00	ORD:PINELLI ANDREA DT.ORD:000000 DESCR.OPERAZIONE SCT:BOLLINO TESSERAMENTO 2022<*> IDENTIFICATIVO SCT:0306936022418004481270012700IT IBAN:IT46X0306912745100000012611 DA: 03069/12745	3325405174
01.04.22	01.04.22		54,00	ORD:ROVANI PAOLA DT.ORD:000000 DESCR.OPERAZIONE SCT:RINNOVO TESSERAMENTO ANNO 2022<*> IDENTIFICATIVO SCT:0306936048550604481270012700IT IBAN:IT96E0306912745100000001728 DA: 03069/12745	3325405402
01.04.22	01.04.22		54,00	ORD:SERENA DONATELLA DT.ORD:000000	3325405825

50.3941.08

Crédit Agricole Italia S.p.A. - Sede Legale Via Università, 1 - 43121 Parma - telefono 0521 812111. Capitale Sociale euro 979.232.546 00 I.v. - iscritta al Registro Imprese di Parma, Codice Fiscale n. 02113590345, aderente al Gruppo IVA Crédit Agricole Italia, Partita Iva n. 02388560348, Codice ABI 8230.7, iscritta all'Albo delle Banche al n. 6435, Aderente al Fondo Interbancario di Tutela dei Depositi e al Fondo Nazionale di Garanzia. Capogruppo del Gruppo Bancario Crédit Agricole Italia iscritto all'Albo dei Gruppi Bancari al n. 6230.7 - Società soggetta all'attività di Direzione e Coordinamento di Crédit Agricole S.A.

Imposta di bollo assolta in modo virtuale. Autorizzazione dell'Intendenza di Finanza di Parma n. 3506 del 20/02/1993

AVVERTENZA: informiamo che l'estratto conto e il conto scalare di chiusura relativi al rapporto di conto corrente sopra indicato si intendono senz'altro da voi approvati con pieno effetto riguardo a tutti gli elementi che hanno concorso a formarne le risultanze, laddove siano trascorsi 60 giorni (oltre il tempo ragionevolmente occorrente per l'inoltro) dalla data di invio dagli stessi, senza che ci sia pervenuto per iscritto un reclamo specifico.

Estratto conto n. 002 al 30/06/2022  
 del conto corrente di corrispondenza n.00414/0000036961871 espresso in euro  
 presso 00414- AG. DI FIDENZA

Data	Valuta	Movimenti dare	Movimenti avere	Descrizione operazioni	Riferimenti
				DESCR.OPERAZIONE SCT:QUOTA ISCRIZIONE CAI FIDENZA SERENA D ONATELLA<*> IDENTIFICATIVO SCT:0329602520594801480160065430IT IBAN:IT060329601601000066407875 DA: 03296/01601	
01.04.22	01.04.22		14,00	ORD:NERVO LUCIANO DT.ORD:000000	3325408424
				DESCR.OPERAZIONE SCT:SOLDI MANGANTI RINNOVO CAI<*> TRASFERIMENTO GENERICO IDENTIFICATIVO SCT:220908061284892-486573065730IT05387 IBAN:IT09V0538765730000002266648 DA: 05387/65730	
01.04.22	01.04.22		54,00	ORD:DIEGO RONDINI DT.ORD:000000	3325409599
				DESCR.OPERAZIONE SCT:QUOTA RINNOVO SOCIO ORDINARIO 2022<*> IDENTIFICATIVO SCT:10340495605 IBAN:IT17S0347501605CC0010062678 DA: 03475/01605	
05.04.22	05.04.22		84,00	ORD:CURATI GLORIA DT.ORD:000000	3325406435
				DESCR.OPERAZIONE SCT:QUOTA SOCI ORDINARIO E FAMILIARE<*> IDENTIFICATIVO SCT:1101220930096352 IBAN:IT48Y0200865900000105883512 DA: 02008/65900	
07.04.22	07.04.22		2.090,00	VERSAMENTO CONTANTI	0170600001
07.04.22	07.04.22		54,00	ORD:TEDESCHI ALBERTO - FALSI FEDERICA DT.ORD:000000	3325404090
				DESCR.OPERAZIONE SCT:TEDESCHI ALBERTO RINNOVO TESSERA<*> IDENTIFICATIVO SCT:0306936241895300486573065900IT IBAN:IT72Q0306965734100000002626 DA: 03069/65734	
12.04.22	12.04.22		54,00	ORD:BORI VANESSA DT.ORD:000000	3325403498
				DESCR.OPERAZIONE SCT:RINNOVO TESSERA CAI ANNO 2022<*> IDENTIFICATIVO SCT:5034005013212098486531065311IT IBAN:IT33F0503465311000000005960 DA: 05034/65311	
12.04.22	12.04.22		54,00	ORD:REBESSI ROBERTO DT.ORD:000000	3325411036
				DESCR.OPERAZIONE SCT:QUOTA ASSOCIATIVA 2022 REBESSI ROBERT O<*> IDENTIFICATIVO SCT:HY0617533298109808480046200462IT IBAN:IT89Q0617512603000005246080 DA: 06175/12603	
20.04.22	20.04.22		54,00	ORD:MALPELI MARCO DT.ORD:200422	3326403377
				DESCR.OPERAZIONE SCT:RINNOVO TESSERA MALPELI MARCO <*> IDENTIFICATIVO SCT:0623025401010902480010059003IT IBAN:IT40I0623065903000035524764 DA:06230/65903	
29.04.22	29.04.22		144,60	ORD:ANFERRI PAOLO, BATTECCA CHIARA DT.ORD:000000	3325409590
				DESCR.OPERAZIONE SCT:TESSERA BATTECCA CHIARA, ANFERRI PAOL O, ELIA, MATTEO, CANTONI EDOARDO<*> RIFERIMENTO SCT:02811805012 IDENTIFICATIVO SCT:C0281180501222000625603 IBAN:IT05V0501812100000017146218 DA: 05018/12100	
04.05.22	04.05.22		70,00	ORD:PIRONI RITA DT.ORD:000000	3325407798
				DESCR.OPERAZIONE SCT:RINNOVO TESSERA<*>	

50.3341.08

r\_emiro.Giunta - Prot. 26/10/2022.1111655.E

Estratto conto n. 002 al 30/06/2022  
 del conto corrente di corrispondenza n.00414/0000036961871 espresso in euro  
 presso 00414- AG. DI FIDENZA

Data	Valuta	Movimenti dare	Movimenti avere	Descrizione operazioni	Riferimenti
				IDENTIFICATIVO SCT:5883702250100000481260012600IT IBAN:IT86D0515612601CC0010016609 DA: 05156/12601	
11.05.22	11.05.22		36,00	ORD:REBESSI ROBERTO DT.ORD:000000 DESCR.OPERAZIONE SCT:QUOTA ASSOCIATIVA 2022 TESSERA NUOV O SOCIO FAMILIARE BALLANI GIULIANA<>	3325409515
				IDENTIFICATIVO SCT:HY0617512535713002480046200462IT IBAN:IT89Q0617512603000005248080 DA: 06175/12603	
13.05.22	13.05.22	*	0,35	COMMISSIONI SU BONIFICO N. 298547497	3326405038
13.05.22	13.05.22		153,72	CR8WY CLUB ALPINO ITALIANO 000000298547497 VERTICAL EVOLUTION V/ORDINE E CONTO DESCR.OPERAZIONE SCT:CLUB ALPINO ITALIANO - SOTTOS EZIONE FIDENZA - ORDINE 788 DEL 29/4/2022 - RESINA <>	3326405038
				IDENTIFICATIVO SCT:0623099791813304489999927001IT COMMISSIONI SU BONIFICO N. 298548705	3326405084
13.05.22	13.05.22	*	0,35	CR8WY CLUB ALPINO ITALIANO 000000298548705 VERTICAL EVOLUTION V/ORDINE E CONTO DESCR.OPERAZIONE SCT:CLUB ALPINO ITALIANO - SOTTOS EZIONE FIDENZA - ORDINE 772 DEL 11/4/2022 - ANCORA GGI<>	3326405084
				IDENTIFICATIVO SCT:0623099891413309489999927001IT COMMISSIONI INCASSI VARI PAGAMENTO INCASSI VARI	2750207698
13.05.22	13.05.22	*	122,00	ORD:BASSANI MARIA ELENA DT.ORD:000000 DESCR.OPERAZIONE SCT:QUOTA ANNUALE 2022<> TRASFERIMENTO GENERICO IDENTIFICATIVO SCT:221386067201801-486573065730IT05387 IBAN:IT91M0538765730000002978347 DA: 05387/65730	3325407490
				ORD:CHIAPPONI FRANCESCO DT.ORD:000000 DESCR.OPERAZIONE SCT:ACCONTO ISCRIZIONE GITA SULLE GRIGNE< >	3325403703
				IDENTIFICATIVO SCT:5034004939422165486573065731IT IBAN:IT34I0503465731000000004461 DA: 05034/65731	
15.06.22	15.06.22		60,00	ORD:INTAGLIATA SEBASTIAN DT.ORD:000000 DESCR.OPERAZIONE SCT:ISCRIZIONE CAI SEBASTIAN INTAGLIATA< > TRASFERIMENTO GENERICO IDENTIFICATIVO SCT:221656065620178-486590065900IT05387 IBAN:IT05K0538765900000002190401 DA: 05387/65900	3325412395
				ORD:SAVERI FRANCESCO DT.ORD:000000 DESCR.OPERAZIONE SCT:RINNOVO TESSERAMENTO 2022<> IDENTIFICATIVO SCT:2206241600590083480160465900IT24507 IBAN:IT46S0305801604100570920019 DA: 03058/01604	3325410324
27.06.22	27.06.22		54,00	ORD:SAVERI FRANCESCO DT.ORD:000000 DESCR.OPERAZIONE SCT:INTEGRAZIONE TESSERAMENTO 2022 ESTENS IONE ASSICURATIVA<>	3325408792
28.06.22	28.06.22		4,60		

50\_3341.06

r\_emiro.Giunta - Prot. 26/10/2022.1111655.E

Estratto conto n. 002 al 30/06/2022  
 del conto corrente di corrispondenza n.00414/0000036961871 espresso in euro  
 presso 00414- AG. DI FIDENZA

Data	Valuta	Movimenti dare	Movimenti avere	Descrizione operazioni	Riferimenti
				IDENTIFICATIVO SCT:2206241949191307480160465900IT34765 IBAN:IT46S0305801604100570920019 DA: 03058/01604	
30.06.22			13.815,34	SALDO FINALE	
* OPERAZIONE NON SOGGETTA A SPESE					

## Nuova carta Crédit Agricole

La carta di debito contactless adatta alle esigenze di ogni giorno:  
 completa, flessibile, digitale.

Chieda al suo Gestore.

MESSAGGIO PUBBLICITARIO CON FINALITÀ PROMOZIONALE. CARTA CRÉDIT AGRICOLE VISA È LA CARTA INTERNAZIONALE DEBIT VISA. PER AVERE MAGGIORI INFORMAZIONI SULLE CONDIZIONI ECONOMICHE E CONTRATTUALI CONSULETTI I ROLL INFORMATIVI DISPONIBILI IN FILIALE E SUL SITO WWW.AGRICOLE.IT. LA BANCA SI RISERVA LA VALUTAZIONE DEI REQUISITI NECESSARI PER LA ATTIVAZIONE DEI PRODOTTI OGGETTO DELL'OFFERTA. L'OFFERTA È RISERVATA AI CORRENTISTI DELLE BANCHE DEL GRUPPO TITOLARI DEI SERVIZI DIGITALI DI CRÉDIT AGRICOLE.

Crédit Agricole Italia S.p.A. - Sede Legale Via Università, 1 - 43121 Parma - telefono 0521.912111. Capitale Sociale euro 979.232.940,00 I.v. - Iscritta al Registro Imprese di Parma, Codice Fiscale n. 02113530345, aderente al Gruppo IVA Crédit Agricole Italia, Partita Iva n. 02688350346. Codice ABI 6230.7. Iscritta all'Albo delle Banche al n. 5435. Aderente al Fondo Interbancario di Tutela dei Depositi e al Fondo Nazionale di Garanzia. Capogruppo del Gruppo Bancario Crédit Agricole Italia iscritto all'Albo dei Gruppi Bancari al n. 6230.7 - Società soggetta all'attività di Direzione e Coordinamento di Crédit Agricole S.A.

Il prodotto è coperto dal sistema di garanzia dei depositi. La banca aderisce al sistema di garanzia del Fondo Interbancario di Tutela dei Depositi (FITD) che assicura a ciascun sottoscrittore una copertura fino a 100.000,00 euro. Per maggiori informazioni, può prendere visione della Guida sui Sistemi di garanzia dei depositi aggiornata richiedendola in filiale o consultando il sito Internet [www.credit-agricole.it](http://www.credit-agricole.it). Può, inoltre, consultare il sito [www.fitd.it](http://www.fitd.it).

**CRÉDIT AGRICOLE**

 VIA NAZIONALE, 27  
 43043 BORGOTARO PR

 Estratto conto n. 002 al 30/06/2022  
 del conto corrente di corrispondenza n.00408/0000036264618 espresso in euro  
 presso 00408 - AG. DI BORGO VAL DI TARO  
 codice Iban IT33 B 06230 65660 000036264618  
 codice BIC CRPPIT2P408

 EDMA2181  
 00408

 Numero Verde 800 771100

 www.credit-agricole.it

 CAI PARMA - GRUPPO ALTA VAL TARO  
 VIALE PIACENZA 40  
 43126 PARMA PR

## Prima rata dopo un anno e bolletta più leggera con Mutuo Crédit Agricole

 Fino a massimo 600€ di bonus in bolletta luce e gas  
 nei primi 24 mesi con Edison Energia.

 QUOTA CAPITALE E INTERESSI SOSPESI NEL 1° ANNO. QUOTA CAPITALE RIMBORSATA DAL 2° ANNO.  
 INTERESSI MATURATI NEL 1° ANNO SUDDIVISI E AGGIUNTI ALLE RESTANTI RATE.

MESSAGGIO PROMOZIONALE. INFORMAZIONI GENERALI SUI CREDITI IMMOBILIARI IN FIDUCIA E SU WWW.CREDIT-AGRICOLE.IT. CONCESSIONE DEL MUTUO IPOTECARIO SOGGETTA AD APPROVAZIONE DELLA BANCA CHE CONSENTE DI SCOPRIRE, ALLA STIPULA, FINO A 19 RATE MENSILI CON ALLUNGAMENTO DEL PIANO DI AMMORTAMENTO. NEL PERIODO DI SOSPENSIONE MATURANO IN TERRESI, RIPARTITI IN QUOTE LUMINALI CHE SI AGGIUNGONO A CIASCUNA RATA DI RIMBORSO DEL MUTUO. L'OPERAZIONE A PREMI "ENERGIA LUMINARIA GREEN" È RISERVATA A CHI RICHIEDE MUTUO CREDIT AGRICOLE DAL 30/06/2022. STIPULA ENTRO IL 31/10/2022 E ADERISCE ENTRO IL 31/01/2023 ALLE OFFERTE PROMOZIONATE EDISON ENERGIA PER LUCE E/O GAS. 1000€ BONUS. IL BONUS IN CHIESTA FINO A 600€ PREVEDE 20€ BRIGATI SULLA PRIMA BOLLETTA LUCE O GAS, ULTERIORI 200€ PER IL CONTRATTO LUCE E 800€ PER IL CONTRATTO GAS RIPARTITI IN 24 MENSILITÀ SULLE BOLLETTE DEI PRIMI 2 ANNI DI FORNITURA. PRIMA DELLA SOTTOSCRIZIONE CONSULTARE IL RIBORSAMENTO E LE CONDIZIONI EDISON SU WWW.MUTUO.CREDIT-AGRICOLE.IT

 Chieda al suo Gestore  
 o scopra di più  
 inquadrando il QR Code.

### ESTRATTO CONTO AL 30/06/2022

Data	Valuta	Movimenti dare	Movimenti avere	Descrizione operazioni	Riferimenti
31.03.22			5.217,61	SALDO INIZIALE	
04.05.22	04.05.22		150,00	VERSAMENTO CONTANTI SU ATM BORGO VAL DI TARO APT DEL 04/05/2022 11:24 CON EASY CASH N. 05264262	2474700062
30.06.22			5.367,61	SALDO FINALE	

## Nuova carta Crédit Agricole

 La carta di debito contactless adatta alle esigenze di ogni giorno:  
 completa, flessibile, digitale.

Chieda al suo Gestore.

MESSAGGIO PUBBLICITARIO CON FINALITÀ PROMOZIONALE. QUOTE CREDIT AGRICOLE VISA E LA CARTA INTERNATIONAL DEBIT VISA. PER AVERE MAGGIORI INFORMAZIONI SULLE CONDIZIONI ECONOMICHE E CONTRATTUALI CONSULTARE I LOCULI INFORMAZIONI PERSONALI IN FIDUCIA E SUL SITO WWW.CREDIT-AGRICOLE.IT. LA BANCA SI RISERVA LA FACOLTÀ DI MODIFICARE I REQUISITI NECESSARI PER L'ATTIVAZIONE DI PRODOTTO OGGETTO DELL'OFFERTA. L'OFFERTA È RISERVATA AI CORRENTISTI DELLE BANCHE DEL GRUPPO ITALIANO DEI SERVIZI DIGITALI DI CREDIT AGRICOLE.

Crédit Agricole Italia S.p.A. - Sede Legale Via Università, 1 - 43121 Parma - telefono 0621.812111, Capitale Sociale euro 979.232.540,00 I.v. - Iscritta al Registro Imprese di Parma, Codice Fiscale n. 02113530345, aderente al Gruppo IVA Crédit Agricole Italia, Partita Iva n. 02986650345, Codice ABI 6230.7. Iscritta all'Albo della Banca al n. 6435, Aderente al Fondo Interbancario di Tutela dei Depositi e al Fondo Nazionale di Garanzia, Capogruppo del Gruppo Bancario Crédit Agricole Italia iscritto all'Albo dei Gruppi Bancari al n. 6230.7 - Società soggetta all'attività di Direzione e Coordinamento di Crédit Agricole S.A.

Imposta di bollo assolta in modo virtuale, Autorizzazione dell'Intendenza di Finanze di Parma n. 3508 del 20/02/1993

AVVERTENZA: Informiamo che l'estratto conto e il conto scalare di chiusura relativi al rapporto di conto corrente sopra indicato si intendono senz'altro da voi approvati con pieno effetto riguardo a tutti gli elementi che hanno concorso a formarne le risultanze, laddove siano trascorsi 60 giorni (oltre il tempo ragionevolmente coerente per l'inoltro) dalla data di invio degli stessi, senza che ci sia pervenuto per iscritto un reclamo specifico.

Il prodotto è coperto dal sistema di garanzia dei depositi. La banca aderisce al sistema di garanzia del Fondo Interbancario di Tutela dei Depositi (FITD) che assicura a ciascun sottoscrittore una copertura fino a 100.000,00 euro. Per maggiori informazioni, può prendere visione della Guida sui Sistemi di garanzia dei depositi aggiornata richiedendola in filiale e consultando il sito internet www.credit-agricole.it. Può, inoltre, consultare il sito www.fitd.it.



VIA NAZIONALE, 27  
43043 BORGOTARO PR

Conto scalare al 30/06/2022  
del conto corrente di corrispondenza n.00408/0000036264618 espresso in euro  
presso 00408 - AG. DI BORGOTARO VAL DI TARO  
codice Iban IT33 B 06230 65660 000036264618  
codice BIC CRPPIT2P408

EOMA2181  
00408

CAI PARMA - GRUPPO ALTA VAL TARO  
VIALE PIACENZA 40  
43126 PARMA PR

### CONTTO SCALARE AL 30/06/2022

Questo è il riassunto scalare del suo conto: la sequenza dei saldi è ottenuta raggruppando giorno per giorno tutte le operazioni con eguale valuta; i numeri rappresentano il prodotto di ogni saldo per i giorni intercorrenti dalla valuta dello stesso alla valuta del saldo successivo. I tassi ed i relativi numeri, presi a base per il calcolo degli interessi, sono evidenziati nell'apposito spazio riservato all'indicazione degli elementi per il conteggio delle competenze. Gli importi degli interessi sono calcolati secondo l'anno civile ed il tasso applicato. La dipendenza presso la quale è aperto il suo conto è a disposizione per ogni ulteriore informazione e chiarimento.

### RIASSUNTO SCALARE

Valuta	Saldi per valuta (con relativo segno)	Giorni	Numeri			
			Debitori	Creditori	Fidi c/c	Anticipi sbf
31.03.2022	5.217,61	30		156528,30		
30.04.2022	5.217,61	4		20870,44		
04.05.2022	5.367,61	27		144925,47		
31.05.2022	5.367,61	30		161028,30		
30.06.2022	5.367,61	0		0,00		
<b>TOTALE NUMERI</b>			0,00	483352,51		
<b>SALDO LIQUIDO FINALE</b>	5.367,61					
<b>SALDO CONTABILE FINALE</b>	5.367,61					

### ELEMENTI PER IL CONTEGGIO DELLE COMPETENZE

#### 1) INTERESSI CREDITORI

DECORRENZA	TASSO	NUMERI	CREDITORI	INTERESSI CREDITORI
31.03.2022	0,0000		483352,51	0,00
<b>TOTALE LORDO</b>			483352,51	0,00
RIT. FISC.	0,0000%	IMP.	0,00	TOTALE 0,00
<b>TOTALE NETTO</b>				0,00

50.3341.08

Crédit Agricole Italia S.p.A. - Sede Legale Via Università, 1 - 43121 Parma - telefono 0521.012111. Capitale Sociale euro 979.232.640,00 I.v. - Iscritta al Registro Imprese di Parma, Codice Fiscale n. 02113530345, aderente al Gruppo IVA Crédit Agricole Italia, Partita Iva n. 02890550346. Codice ABI 0230.7. Iscritta all'Albo delle Banche al n. 3435. Aderente al Fondo Interbancario di Tutela dei Depositi e al Fondo Nazionale di Garanzia. Capogruppo del Gruppo Bancario Crédit Agricole Italia iscritto all'Albo dei Gruppi Bancari al n. 0230.7 - Società soggetta all'attività di Direzione e Coordinamento di Crédit Agricole S.A.

Imposta di bollo assolta in modo virtuale. Autorizzazione dell'Intendenza di Finanza di Parma n. 3508 del 20/02/1993

AVVERTENZA: Informiamo che l'estratto conto e il conto scalare di chiusura relativi al rapporto di conto corrente sopra indicato si intendono senz'altro da voi approvati con pieno effetto riguarda a tutti gli elementi che hanno concorso a formarne le risultanze, leddove siano trascorsi 60 giorni (oltre il tempo ragionevolmente eccorrente per l'inoltro) dalla data di invio degli stessi, senza che ci sia pervenuto per iscritto un reclamo specifico.

Conto scalare al 30/06/2022  
del conto corrente di corrispondenza n.00408/0000036264618 espresso in euro  
presso 00408 -AG. DI BORGO VAL DI TARO

**2) INTERESSI DEBITORI**

DECORRENZA	TASSO	NUMERI DEBITORI	INTERESSI DEBITORI
TOTALE		0,00	0,00

**3) ONERI SU AFFIDAMENTI IN CONTO CORRENTE E SU SCONFINAMENTI**

<b>3.1) COMMISSIONE DISPONIBILITA' FONDI TRIMESTRALE</b>			
DETERMINAZIONE DEL FIDO MEDIO PONDERATO DEL TRIMESTRE. IL CALCOLO OPERA DA INIZIO TRIMESTRE PER I FIDI CONCESSI IN PRECEDENZA E ANCORA IN ESSERE O DALLA DATA IN CUI IL FIDO E' MESSO A DISPOSIZIONE NEGLI ALTRI CASI.			
TRIM. RIF.			
DECORRENZA	IMPORTO FIDO	GIORNI	
TOTALE ADEBITATO			0,00
<b>3.2) COMMISSIONE ISTRUTTORIA VELOCE</b>			
		IMPORTO	TRIM. RIF.
TOTALE COMMISSIONE ISTRUTTORIA VELOCE		0,00	
QUALORA DESIDERI MAGGIORI INFORMAZIONI IN MERITO ALLA NUOVA COMMISSIONE DI ISTRUTTORIA VELOCE, IL SUO GESTORE E' A DISPOSIZIONE.			
TOTALE		0,00	

**4) SPESE**

OPERAZIONI	NUMERO	A EURO	IMPORTO
RICONTEGGIO PERIODO DAL 01/03/2022 AL 31/03/2022			
GRATUITE	3	0,00	0,00
CONTEGGIO PRECEDENTE			0,00
DIFFERENZA			0,00
CONTEGGIO PERIODO DAL 31/03/2022 AL 30/06/2022			
GRATUITE	2	0,00	0,00
SPESE TENUTA CONTO			0,00
TOTALE			0,00

50.3341.06

Conto scalare al 30/06/2022  
 del conto corrente di corrispondenza n.00408/0000036264618 espresso in euro  
 presso 00408 - AG. DI BORGO VAL DI TARO

### RIEPILOGO COMPETENZE

	A debito	A credito
INTERESSI NETTI A CREDITO		0,00
ONERI SU AFFIDAMENTI E SCONFINAMENTI DI CONTO	0,00	
SPESE	0,00	
TOTALI	0,00	0,00
SBILANCIO COMPETENZE		

### PROSPETTO INFORMATIVO INTERESSI DEBITORI

Il presente prospetto mostra l'ammontare degli interessi debitori, calcolati nel rispetto della normativa vigente, relativi al conto corrente ed alle eventuali aperture di credito regolate sullo stesso. Tali interessi debitori sono distinti in:

- **interessi debitori conteggiati**, interessi calcolati alla fine dell'anno indicato ed il cui pagamento dovrà essere effettuato il primo giorno del mese di marzo dell'anno successivo, tramite rilascio dell'autorizzazione di addebito in conto corrente o pagamento diretto da parte del cliente;
- **interessi debitori esigibili e non riscossi**, interessi dovuti alla banca non ancora pagati dal cliente o non ancora addebitati sul conto corrente, per mancanza di rilascio dell'autorizzazione;
- **interessi debitori maturati**, interessi determinati dall'inizio dell'anno fino alla data del presente estratto conto, che verranno calcolati definitivamente e diverranno "interessi debitori conteggiati" solo al termine dell'anno indicato;
- **interessi liquidati**, interessi conteggiati e già addebitati sul conto corrente.

In caso di estinzione del rapporto, gli interessi sono liquidati.

	A debito	A credito (rettifiche)
INTERESSI DEBITORI CONTEGGIATI NEL 2022	0,00	
INTERESSI DEBITORI ESIGIBILI E NON RISCOSSI	0,00	
INTERESSI DEBITORI MATURATI NEL 2022	0,00	
INTERESSI DEBITORI LIQUIDATI	0,00	

### PROSPETTO INFORMATIVO INTERESSI CREDITORI

	A debito (rettifiche)	A credito
INTERESSI CREDITORI MATURATI		0,00